Freikarten zu gewinnen

hof PROGRAMM 9

Veranstaltungen und Informationen • September 2019 • 38. Jahrgang • www.hof-programm.de

Markus Krebs
im Festsaal der Freiheitshalle

extra.Radio aus Hof
auf UKW
94,0

BEZIRK OBERFRANKEN

32. OBERFRÄNKISCHES VOLKSMUSIKFEST

Sonntag, **15. September** | 13:30 Uhr | Weißenstadt

Foto: Kur- & Tourist-Information Weißenstadt

Musik, Lied und Tanz mit 13 Volksmusikgruppen
Eintritt frei!

WWW.BEZIRK-OBERFRANKEN.DE/MUSIK

We're Social | Follow Us

BEZIRK OBERFRANKEN

WER WIRD NACHFOLGER VON „DERSCHWITZEN"?

Sonntag, **29. September** | 13 Uhr | Tennafest im Oberfrankischen Bauernhofmuseum Kleinlosnitz

Foto: Bianca/stock.adobe.com

Bezirkstagspräsident Henry Schramm verkündet das Oberfrankische Wort des Jahres 2019.

WWW.BEZIRK-OBERFRANKEN.DE/OWDJ

We're Social | Follow Us

Liebe Leser,

die Jahresuhr dreht sich. Man könnte sagen, fast wie ein Karussell. Nur mit dem einen Unterschied: Sie bleibt niemals stehen. Wir können leider nicht einfach im Sommer aussteigen und dort verweilen. Wir müssen immer weiter, immer mit. Das macht sich besonders in den Monaten bemerkbar, in denen die Jahreszeiten wechseln. Alles macht sich dann bereit auf einen „großen Tausch“: Badetasche gegen Schulranzen, Kindergarten gegen Zuckertüte, Volks- und Wiesenfest gegen Herbstmarkt, Kirchweih und Weinfest, Freibad gegen Hallenbad, Erdbeere und Rhabarber gegen Apfel und Weintraube, sommergrün gegen schillernd bunt. Eins bleibt auf „unserer Fahrt“ durch die Zeit allerdings immer gleich: Die Menge und die herausragende Vielfalt der Veranstaltungen. Einen schönen Übergang vom Spätsommer zum Frühherbst wünscht Ihnen das hof-programm-Team.

hof-programm
Veranstaltungskalender
95028 Hof - Kreuzsteinstr. 2-6
(Ecke Altstadt)
Telefon: Anzeigen: (09281) 8300-12
Telefax: (09281) 8300-45

E-Mails:
Werbung: post@hof-programm.de
Redaktion: redaktion@hof-programm.de
Verlosung: verlosung@hof-programm.de

INHALT

Luisenburg, Wunsiedel S.7
Termine S.8-81
Dorfplatzfest, Joditz S.8
Promenadenkonzerte, Hof.....S.9
Freilichtmus., Eubabr. Landwüst .S.10
Museum Bayer. Vogtland, Hof.....S.12
Ausstellung Gesichter, Hof S.12
Museumsfest, Wunsiedel S.13
Backofenfest, Kleinlosnitz.....S.13
Bellamy Brothers, Hof.....S.16
Froschburgkärwa, Konradsreuth .S.17
Ausdauertage, Schwarzenb./S. ...S.17
Wiesla Rock Club, Hof.....S.18
Burg Rabenstein, Ahorntal S.18
Festival Mediaval, Selb.....S.19
Scala-Kino, Hof.....S.20
Rehauer Kulturtage S.21
Play again Sam, Dt.Flotte, Hof S.22
Zeilen und Zoigl, Hof S.22
Dicker Hund.....S.24
Deutsch-Finn. Fest, Hof.....S.25
Weinfest, Hof-Leimitz S.25
Burgfest, Lichtenberg S.26
Rosenmesse, Kronach S.26
Museumsnacht, Coburg S.27
Faustball, Hallerstein S.27
Herbstfest, Hof.....S.28

Hof-Regatta am 21. und 22. September

Chili-Fest, Hof.....S.28
Ringen ASV Hof S.29
Zoofest, Hof S.30
Erika-Fuchs-H., Schwarzenb./S. .S.30
Hopfenzupferfest, Hof.....S.31
Tag des offenen Denkmals.....S.33
Kreisgartentag, Köditz S.33
Buchtipp „Blödsinn gibts nicht“ S.34
Schulanfang.....S.35
Spielbank, Bad Steben S.36
Kurhaus, Bad Steben S.37
Mark One, Selbitz S.38
Stille Stars, Selb S.38
Kunstkaufhaus, Hof S.40
Stadtfest, Münchberg S.40
Folkclub Isaar, Hof.....S.41

Quellitzsee Tauperlitz

Bartholdy, Oelsnitz S.41
Daphne de Luxe, Bayreuth.....S.42
Kulturwelten, Helmbrechts.....S.42
Halunkenburg, Hof.....S.43
Unimogtreffen, Selbitz S.46
Volksmusikfest, Weißenstadt. S.48
Gewinne/Impressum.....S.50
BeTRACHTet, Kleinlosnitz S.50
Bad Elster..... S.51,59,64, 73, 75
Wirtshaussingen, Trogen.....S.51
Mundharm.-Festiv., Klingenthal...S.52
AZV, Hof.....S.53
Theater Hof.....S.54
Lange Nacht, VHS Hofer Land....S.55
Rosenthal-Theater, Selb.....S.57
Markus Krebs, Hof.....S.58
Hundeschwimmen, Hof S.59
Drachenfest, Selb.....S.60
Linie4, Hof S.60
Hof-Regatta, Tauperlitz S.61
5 Minuten Pause, Helmbrechts ...S.61
Nachtflohmarkt, Hof.....S.62
Herbstfest Zapf, Hof S.63
Die Seer, Hof.....S.64
Hofer Spitzen.....S.66
Weltkindertag, Hof.....S.67
Fredl Fesl-Abende S.68
Lady-Fashion u. Hosensch., Hof .S.68
Graceland, Hof S.69
Contacta, Hof.....S.70
Ausstellungen.....S.71, 80
Josef Hendel, Marktredwitz S.71
Bernd Händel, Schwarzenb./W. ..S.72
Hofer Symphoniker.....S.73
Hofer Herbstmarkt S.74
Konzert Stärker als Angst, Döbra .S.76
Kindermusical Franziskus, Hof....S.77
Duo Fortezza, Bad Steben S.77
Conni-Musical, Hof S.78
Der Lichtblick.....S.79
Oberfränk. Wort, Kleinlosnitz.....S.80
Juden aus Breslau, Hof S.81
Vorschau Oktober..... S.83-86

WOHNEN IM ALTER

Treppenlift – ein unentbehrlicher Helfer

Wenn im Alter die Beweglichkeit nachlässt, gewinnt eine barrierefreie Ausstattung an Bedeutung. Das Sanitätshaus Sperschneider mit seinen Filialen am Stammsitz in Hof, Selb und Naila ist der Ansprechpartner der Region für Treppenlifte. Mit einem Sitzlift können die Nutzer zu Hause wohnen bleiben.

Vorteile von Sitzliften:

- Barrierefreiheit
- Einsatz auf geraden und kurvigen Treppen
- Innen- und Außenbereich
- Geringer Platzbedarf und harmonisches Einfügen in die Wohnumgebung
- Sicherheitskomponenten
- Einfache Bedienung
- Verschiedene Farben, Designs und Materialien

Bei einem anerkannten Berufsunfall übernimmt die Berufsgenossenschaft die Kosten für einen Treppenlift. Auch ein unverschuldeter Unfall mit körperlichen Folgeschäden kann den Einbau eines Sitzliftes erforderlich machen. In diesem Fall übernimmt die Haftpflichtversicherung des Unfallverursachers die Kosten für den Einbau.

Sanitätshaus Sperschneider

2xHof - Selb - Naila

Gerade im Alter können Treppen zum unüberwindbaren Hindernis werden. Die Firma Sperschneider erstellt gern ein unverbindliches Angebot.

MÖGLICHE FÖRDERUNGEN

1. Bis zu 5.000 Euro Zuschuss pro Person als wohnumfeldverbessernde Maßnahme; Beantragung über die Pflegekasse, Pflegegrad muss vorliegen.
2. Zuschuss über Kreditanstalt für Wiederaufbau (KfW), bis zu 10% der Investitionskosten.
3. Bis zu 10.000 Euro Zuschuss, einkommensabhängig; Beantragung über Landratsamt bzw. örtliche Kommune.
4. Kosten des Treppenlifts als außergewöhnliche Belastung steuerlich absetzen; Voraussetzungen sind ein ärztliches Attest (nicht notwendig, aber ratsam), Pflegegrad 3 oder Zusatz H im Schwerbehindertenausweis

EXPERTEN-KONTAKT

Vereinbaren Sie einen Termin mit unseren Treppenlift- und Zuschussberatern.

Kontakt: 09281-7779766
Sperschneider Sanitätshaus GmbH
Königsstraße 17, 95028 Hof

Seit 75 Jahren im Dienste Ihrer Gesundheit!

Letzte Luisenburg-Höhepunkte für 2019

Glenn Hughes. Foto: Gustav Riedel

Die erfolgreiche Spielzeit der diesjährigen Saison auf der Luisenburg in Wunsiedel neigt sich dem Ende entgegen. Die Oper „Fidelio“ von Ludwig van Beethoven läuft noch von Freitag, dem 30.August, bis Sonntag, dem 1.September. „Beat Fieber“ heißt es am Mittwoch, dem 4.September, wenn Kultbands aus der Region gemeinsam auf der Bühne stehen. Es gibt ein Wiedersehen und Wiederhören mit den „Silhouettes“, den „Fellow Rovers“, den „Pepitas“ und „1.9.6.7“. In romantisch-irische Klangwelten entführt Harfenist und Songpoet Andy Lang am Freitag, dem 6.September. Ein weiterer Höhepunkt sind die Konzerte mit „Manfred Mann‘s Earth Band“ und Glenn Hughes am Samstag, dem 7.September. Mit der „Venezia Festival Opera“ kommt am Sonntag, dem 8.September, ein großer Chor mit Orchester auf die Bühne und gestaltet einen konzertanten Galateil mit Höhepunkten der italienschen Oper.

Freitag 30 August

BAD ELSTER 19:30 Friedrich von Thun, Lesung — König Albert Theater
PLAUEN 18:00 EinkaufsNacht — Innenstadt
20:30 Suzi Quatro und Band, Konzert — Parktheater
WUNSIEDEL 20:00 Fidelio, Oper — Luisenburg

Samstag 31 August

HOF 09:00 Zur kleinen Rehmühle, ADFC — Ab Kugelbrunnen
11:00 Hof kurz und knackig, Stadtführung — Ab Tourist-Info
14:00 Bierfest, Wasserwacht — Lettenbachsee
BAD ELSTER 20:00 Jan Josef Liefers, Radio Doria, Konzert — NaturTheater
MARKNEUKIRCHEN 10:00 Handwerkertag — Musikinstrumenten-Museum
PLAUEN 20:00 The Queen Night, Musik-Show — Parktheater
20:00 A Tribute to Abba, Konzert — Malzhaus
WUNSIEDEL 20:00 Fidelio, Oper — Luisenburg

Festla auf dem Joditzer Dorfplatz

Der Verkehrsverein Auenthal veranstaltet am Sonntag, dem 1.September, sein traditionelles Dorfplatzfestla im Zentrum von Joditz. Für die musikalische Unterhaltung sorgen Rocco und Slauko. Sie unterhalten an diesem Nachmittag musikalisch mit Evergreens und Klassikern.

Hofer Herbstmarkt
mit verkaufsoffenem Sonntag
28. und 29. September

Burg Saalenstein
Wer die Burg nicht kennt, hat die Welt verpennt!
Schweinearsch und Ochs
vom Spieß
Wir haben ganzjährig geöffnet.
☎ 09281/67304 · www.burgsaalenstein.de
Öffnungszeiten: Do u. Fr ab 17 Uhr, Sa u. So. ab 11 Uhr
Feiertags ab 11 Uhr

Abschluss der Hofer Promenadenkonzerte

Haislamusikanten

Die Hofer Promenadenkonzerte haben ihren festen Platz im Musikpavillon beim Haus Theresienstein. Jeden Sonntag ab 11 Uhr findet sich dort eine andere Musikgruppe ein, die die versammelten Biergartenbesucher unterhält. Zum Abschluss der Saison wird noch einmal richtig eingeheizt - mit Rock'n'Roll und Blasmusik. Gery Gerspitzers Trio „Easy Rockets" versetzt die Zuschauer am 1.September in die Ära der fünfziger und sechziger Jahre. Mit Kontrabass, Gitarre und dreistimmigem Gesang interpretieren Gery, Klaus und Isabel die Klassiker aus der Zeit von „Lady Sunshine und Mister Moon". Das letzte Promenadenkonzert in diesem Jahr findet am 8.September mit der Blaskapelle „Haislamusikanten" statt. Das Blasorchester hat sich der traditionellen bayerisch-böhmisch-fränkischen Blasmusik verpflichtet.

Easy Rockets

Einstimmen auf den Herbst

Der Herbst zeigt sich im Vogtländischen Freilichtmuseum in den schönsten Farben. Am Landtechniktag in Eubabrunn am Sonntag, dem 1.September, findet mit der Kartoffelernte eine Zeitreise statt: Von der mühsamen Handernte bis zur Kartoffelvollerntemaschine. Stationäre Motoren treiben Maschinen von der Wasserpumpe bis zur Strohseilmaschine an. Das Herbstfest in Landwüst am Sonntag, dem 15.September, hält Passendes zur Jahreszeit bereit. Frische Feldfrüchte, Herbstdekoration, Spiele zum Thema Ernte und Live-Musik vom Migma Handwerker Blasorchester runden den Tag ab. Kinder und Erwachsene sind zur Schnitzeljagd durch das Museumsgelände eingeladen. Musikalisch wird es in Landwüst am Samstag, dem 28.September, mit der Celtic Rock Band „The Aberlours" und am Sonntag, dem 29.September, zu Musik aus der Scheune mit dem „Vogtlandchor Vocapella".

VOGTLAND KULTUR GmbH

Vogtländisches Freilichtmuseum

Landwüst/Eubabrunn

Landwüst: **Rohrbacher Str. 4, 08258 Markneukirchen**
Tel.: 037422 - 2136 Fax: - 6836

Eubabrunn: **Waldstraße 2a, 08258 Markneukirchen/ OT Eubabrunn**
Tel.: 037422 - 6536

Di - So, Feiertage 10 -17 Uhr (außerhalb Öffnungszeiten nach Vereinbarung)

Sonntag, 01.09.2019, ab 10 Uhr (Standort Eubabrunn)
Landtechnik im Wandel der Zeit
sowie die 10. Feld- und Wiesenspiele

Sonntag, 15.09.2019, ab 10 Uhr (Standort Landwüst)
Herbstfest
Live-Musik: MIGMA Handwerker Blasorchester

Samstag, 28.09.2019, ab 20 Uhr (Standort Landwüst)
The Aberlours: Celtic Rock Band

Sonntag, 29.09.2019, ab 14 Uhr (Standort Landwüst)
Musik aus der Scheune:
Vogtlandchor VOCAPELLA

powered by KÄRCHER

AKTION IM SEPTEMBER

Solange Vorrat reicht: Ab 03.09.2019

SCHERDEL PILS 20 x 0,5 + 4ER LEISTE

9,99 Euro

PFAND 3,42 €, LTR. 0,83 €

ÖFFNUNGSZEITEN FÜR SB-PLÄTZE:
MO-SA 6.00 - 22.00 UHR SO 12.00 - 22.00 UHR

HOFECKER STR. 2, 95030 HOF, TEL. 09281 610100
- gegenüber der Lutherkirche -
Shop- und Portalanlage: MO-FR 09.00 - 18.00 Uhr | SA 09.00 - 15.00 Uhr

Hofer Geschichte erleben

Der erste Sonntag im Monat ist Müller-Tag im Museum Bayerisches Vogtland. in Hof. Die Hermann und Bertl Müller-Stiftung lädt am Sonntag, dem 1.September, zum kostenlosen Museumsbesuch ein. Am Nachmittag findet die Sonntagsführung statt. Dieses Mal führt Gästeführer Hans Seidel zum Thema „15.000 Nägel für den Patriotismus: Das Hofer Kriegswahrzeichen von 1916“. Begleitet wird die Führung von einem Lichtbild-Vortrag, in dem das Hofer Objekt mit anderen Kriegswahrzeichen verglichen wird. „Steinreich! Neue Mineralien aus Hochfranken im Museum Bayerisches Vogtland“ heißt die neueste Sonderausstellung im Hofer Museum. Unter diesem Titel präsentiert das Museum seine neueste Erwerbung. Sie besteht aus 60 funkelnden Mineralien aus der Sammlung des verstorbenen Hofer Physiotherapeuten und Sammlers Rudolf Perchner, die alle aus dem Hofer Umland, dem Fichtelgebirge und dem Frankenwald stammen. Am Sonntag, dem 15.September, findet die große Auftaktveranstaltung zur Ausstellung statt. An einer Feierabend-Führung zum Thema „Vom Lachsfluss zum Abwasserkanal zum innerstädtischen Erholungsraum - Entwicklung der Gewässerqualität der Saale“ kann man am Dienstag, dem 17.September, teilnehmen. Bei „Entdecker unterwegs“ am Samstag, dem 28.September, begeben sich Kinder ab fünf Jahren unter dem Motto „Es glitzert und funkelt im Museum“ auf spannende Reise in die Welt der Mineralien.

Hofer Kriegswahrzeichen

Gesichter, Metamorphosen und Anderes

So lautet der Titel der Sommerausstellung der Kunstschule der Hofer Symphoniker. Sie umfasst eine große Bandbreite mit Werken von über 50 Kursteilnehmern aus dem gesamten vergangenen Schuljahr. Dabei wurden vor allem die beiden Schwerpunktthemen „Gesichter“ und „Metamorphosen“ bearbeitet. Viele farbenfrohe Werke in den verschiedensten Techniken, aber auch zahlreiche freie Arbeiten sind bis Montag, dem 9.September, in einer Ausstellung im oberen Festsaalfoyer der Freiheitshalle zu sehen. Mit dabei sind interessante Bilder der Erwachsenen in Graphitpulvertechnik und Moosgummidrucke sowie Ölarbeiten auf Leinwand.

Die Deckenprofis
Meisterbetrieb für
Akustik- und Trockenbau
Inh. Horst Krieglstein
Moschendorfer Str. 64
95032 Hof
WKSB-Fachbetrieb
Tel: 09281/790518
Fax: 09281/790552
E-Mail: info@die-deckenprofis.de

Buntes Museumsfest in Wunsiedel

Das traditionelle Fest im Fichtelgebirgsmuseum am Sonntag, dem 1.September, steht unter dem Motto „Bunte Vielfalt“. Zahlreiche Aktionen und Attraktionen für Groß und Klein laden dazu ein, der Fantasie freien Lauf zu lassen. Um 15 Uhr bietet das Museumsteam eine kurzweilige Führung durch die Fotoausstellung der zehnten Jahrgangsstufe des Luisenburg-Gymnasiums. Die kleinen Besucher können bei verschiedenen Aktionen ihre Kreativität fördern und Schmied und Töpfer in ihren traditionellen Handwerkswerkstätten bei ihrer Arbeit zuschauen oder sogar selbst Hand anlegen. Für den musikalischen Ohrenschmaus sorgen die „Houbous“.

Backofenfest in Kleinlosnitz

Am Sonntag, dem 1.September, rauchen im Bauernhofmuseum Kleinlosnitz alle Schlote. Ab 10 Uhr findet das Backofenfest mit Vorführungen und Musik statt. Die Produkte aus den Museumsbacköfen, bei deren Herstellung man zusehen kann, werden zum Verzehr angeboten. Es gibt Kiechla oder Pfannenkuchen, Korn- und Gerstenkaffee, frisch geräucherte Forellen und vieles mehr. Handwerker führen ihre Arbeiten vor und bieten ihre Produkte an. Kinder können auf dem Pony das Gelände erkunden oder sich im Büchsenwerfen erproben. Die Museumskartoffeln werden mit dem Pferd und dem „Schleuderer“ gegraben. Der Eintritt kommt dem weiteren Ausbau des Museums zugute.

Unser neues Programm ist da!

Sie erhalten es in Sparkassen und Banken, bei Stadt- und Gemeindeverwaltungen, in vielen Geschäften oder direkt bei uns.

Informieren Sie sich auch auf unseren Internetseiten:

www.vhshoferland.de

vhs Volkshochschule Hofer Land

Volkshochschule Hofer Land
Ludwigstraße 7
95028 Hof

Telefon: 09281/7145-0
Fax: 09281/7145-55
info@vhshoferland.de
www.vhshoferland.de

extra-radio

Gut gelaunte Gäste

Jeden Montag von 17 - 18 Uhr

Mo., 2. September
Prof. Eva Wittenberg
Dialektforscherin
San Diego/Rehau

Mo., 9. September
Stefan Heider
Ironman-Teilnehmer
Gefrees

Mo., 16. September
Armin Kellner
Buchtankstelle
Fichtelberg

Mo., 23. September
Askin Akbulut
Erster Student
der Hochschule Hof

Mo., 30. September
Harald Fischer
Kreisobmann Bauernverband
Wunsiedel

Mo., 7. Oktober
Leo Cepera
Stadtführer
Schwarzenbach/Saale

Hof 94,0, Fichtelgebirge 97,3
Frankenwald 96,5
Münchberg 98,1
Selb 93,4
Oberfrankenweit
auf DAB+

extra-radio
MEIN HOCHFRANKENRADIO

HOF 11:00 Easy Rockets, Promenadenkonzert Musikpav. Theresienstein
13:00 Freier Eintritt, Sonntagsführung Museum Bayerisches Vogtland
14:00 Gartenfest CSU Ortsverband Schützenhaus Jägersruh
15:00 FSV Viktoria Hof - SC Regnitzlosau, Kreisliga Sportanl. Schleizer Str.
15:00 FC Wiesla Hof - SpVgg Wurlitz, Kreisklasse Uwe-Dotzauer Sportanl.
BAD ELSTER 15:00 Michel aus Lönneberga, Theater NaturTheater
19:00 Maxim Kowalew Don Kosaken, Konzert König Albert Theater
EUBABRUNN 10:00 Landtechnik im Wandel der Zeit Freilichtmuseum
JODITZ 14:00 Dorfplatzfestla Dorfplatz
KLEINLOSNITZ 10:00 Backofenfest Bauernhofmuseum
WUNSIEDEL 14:00 Bunte Vielfalt, Museumsfest Fichtelgebirgsmuseum
15:00 Fidelio, Oper Luisenburg

- ANZEIGE -

Tagespflege: Gemeinschaft und Betreuung

In der „Guten Stube“, der neuen Tagespflegeeinrichtung des BRK-Kreisverbandes Hof, werden pflegebedürftige oder an Demenz erkrankte Erwachsene und MS-Patienten von Montag bis Freitag tagsüber betreut. Ab 7 Uhr 30 kommen die Gäste in der Einrichtung an und treffen sich anschließend zu einem gemeinsamen Frühstück. Am Vormittag gibt es ein abwechslungsreiches Programm: singen, spielen oder hauswirtschaftliche Aktivitäten wie Kochen und Backen. Nach dem Mittagessen wird geruht. Beim gemütlichen Nachmittagskaffee bleibt Zeit für Gespräche. Ab 16 Uhr 30 werden die Gäste abgeholt oder vom Fahrdienst nach Hause gebracht.

Montag 2 **September**

WEISSENSTADT 20:00 USA, Multivisionsschau Kurzentrum

Dienstag 3 **September**

BAD ELSTER 19:30 Vicente Patiz, Konzert Theatercafé

Mittwoch 4 **September**

HOF 17:30 Feierabend-Radeltour, ADFC Ab Kugelbrunnen
18:00 Kunst u. Skulpturen Theresienstein, Wanderung Theresienstein
19:30 Bellamy Brothers, Konzert Freiheitshalle, Festsaal
BAD ELSTER 19:30 Eine kleine Nachtmusik, Serenade König Albert Theater
WUNSIEDEL 20:00 Beat Fieber, Kultbands der Region Luisenburg

„I need more...“ - Bellamy Brothers in Hof

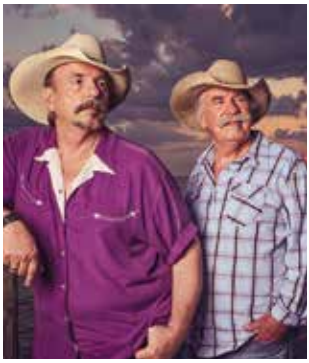

Der Weg in die Pop-Musik-Charts begann für die Bellamy Brothers in den siebziger Jahren und landete in den achtziger Jahren in der Country-Musik. Mit Hits wie „Let your love flow“ und „I need more of you“ kletterten sie in den USA, in Europa und in Deutschland in den Charts auf Nummer Eins. Howard und David beweisen immer wieder, dass ihr Weg zum Ruhm genauso einzigartig war wie ihre Musik selbst, die nun seit vierzig Jahren Erfolge feiert. Am Mittwoch, dem 4.September, kommt das beliebte Country-Duo nach Hof in den Festsaal der Freiheitshalle.

VHS-Kurse

VHS Hof e.V.

17. September: Japanisch Fortgeschrittene
19. September: Japanisch für Anfänger
20. September: Lange Nacht d. Volkshochsch.
24. September: Französisch Fortgeschrittene
25. September: Englisch Fortgeschrittene
26. September: Englisch für Anfänger

VHS Hofer Land

13. September: EDV-Kurse für Senioren
19. September: Schwedisch für Anfänger
23. September: MAGIX Photostory Deluxe
25. September: EDV für Einsteiger
28. September: Android-Smartphone
30. September: Meine eigene Homepage

vhs
Volkshochschule Hof e.V.
Bildung für Firmen in Oberfranken
www.vhs-stadt-hof.de

Konradsreuther feiern Froschburgkärwa

Matze und Chupp

Der Gesangsverein Konradsreuth lädt von Freitag, dem 6. bis zum Sonntag, dem 8.September, zur Froschburgkärwa ein. Classic-Rock gibt es am Freitag mit der Band „Blind Date“. Das traditionelle Weinfest findet am Samstag statt. „Die fliegende Fünf“ sorgt für musikalische Unterhaltung. Der Sonntag beginnt am Vormittag mit einem Weißwurstfrühstück. Volkstümliche Musik gibt es von der Frankenwald-Musikgruppe, dem gemischten Chor und dem Männerchor. Am Abend musizieren „Matze und Chupp“.

Schwarzenbacher Ausdauertage

Die Laufgemeinschaft Hallerstein-Schwarzenbach und die Turnerschaft Schwarzenbach laden am Freitag, dem 6. und Samstag, dem 7.September, zu ihrer Traditionsveranstaltung ein. Sie hält sowohl für Groß und Klein, für Hobbyläufer als auch für aktive Sportler die richtigen Disziplinen bereit. Sportler, die beim Halbmarathon an den Start gehen, haben die Chance, am Sandler- Cup teilzunehmen. Für Hobbyläufer eignet sich besonders der „Funrun“ mit einer Distanz von fünf Kilometern. Die Zehn-Kilometer-Strecke kann je nach Ausdauer und Lust vielfältig genutzt werden: als klassischer Lauf mit Zeitwertung oder für Walker und Nordic Walker. Zudem ist für Sportler und Zuschauer einiges geboten. Traditionsgemäß beginnen die Ausdauertage am Freitag mit dem Fitness- und Lauftreff in Verbindung mit einer Nudelparty. Anmeldungen sind über das Online-Anmeldungstool, per Post oder Fax möglich.

Wiesla Rock: Treffpunkt der Musikszene

Bastard's Breed

Heavy Rock, Power-Death Metal und Crossover-Thrash heißt es am Freitag, dem 6.September, im Wiesla Rock Club Hof. Mit „Atomic Void“, „Bastard's Breed“ und „Chapter Eleven“ präsentieren sich die beliebten Bands der oberfränkischen Metalszene. Zum Auftakt gibt es Rock'n'Roll und Heavy Metal von dem Bayreuther Quintett „Atomic Void“. Die Schirndinger Band „Chapter Eleven“ überzeugt mit einer eigenständigen Mixtur aus vielfältigen Einflüssen von klassischem Metal bis Death Metal. Einen Tag später, am 7.September, ist Outlaw-Country angesagt. Die „Steve Morgen Band“ nimmt die Zuschauer mit, zurück in die staubige Ära einer glitzer- und glamourfreien Zeit der alten Country-Musik.

Steve Morgen Band

Konzerte auf der Burg

Marimba Szarek

Ein Hörerlebnis der besonderen Art gibt es am Freitag, dem 6.September, auf Burg Rabenstein in Ahorntal. Das Trio „Didgeriloop“ kombiniert unterschiedlichste Schlag-, Saiten- und Ethnoinstrumente mit dem Didgeridoo. Radek Szarek präsentiert am Sonntag, dem 15.September, „Marimba von Bach bis Jazz“ mit Ohrwürmern von Astor Piazzolla, Claude Debussy und vielen anderen bekannten Musikern des 18. bis 21. Jahrhunderts. Die Band „Good Times Tonight“ spielt am Freitag, dem 20.September, Blues, Rock und Oldies. Das Repertoire reicht vom melancholischen Delta-Blues über fröhliche Ragtime-Nummern bis zu bekannten Rock'n'Roll-Stücken und Songs der 60er und 70er Jahre.

Selb: Europas größtes Mittelalter-Festival

Zusammen mit der einzigartigen, friedlichen Atmosphäre und dem traumhaften Gelände auf dem Goldberg in Selb ist der Besuch des Festival-Mediaval ein einmaliges Erlebnis in der europäischen Festivallandschaft. „Klappe, die Zwölfte“ heißt es von Freitag, dem 6. bis Sonntag, dem 8.September, wenn Europas größtes Mittelalter-Festival über die Bühne geht. Für das „Festival-Mediaval XII“ gilt das Motto „New Steps“. Nach dem „Best-Of-10-Years“ im letzten Jahr geht das Mittelalter-Spektakel in diesem Jahr ganz neue Wege. Die Veranstalter haben nur Bands eingeladen, die noch nie zuvor in Selb aufgetreten sind. Es wird also spannend für alle Besucher, egal ob Mediaval-Neuling oder alter Hase. Die Bands sind so international wie nie zuvor. Man darf sich auf Gruppen aus Frankreich, Tschechien, Österreich, Ungarn, Irland, der Schweiz, Dänemark, Schottland, Schweden, den Niederlanden, Polen und Deutschland freuen. Im Literaturzelt stellen sich namhafte Autoren vor. Neu in diesem Jahr ist das „Living Chess“, eine Schachvorführung im Großformat, in der die Schachfiguren menschliche Darsteller sind. Wie in den vergangenen Jahren sind Kleinkünstler vertreten, die auf den verschiedenen kleineren Bühnen für ein buntes Programm mit Gaukelei, Artistik und Feuershows sorgen.

KIRSCHNER
Teppichböden & CV-Beläge
... bis 5 Meter Breite
Lieferung frei Haus!
Top-Markenqualität - Supergünstig
95152 Selbitz • ☎ 09280 / 311

KINO - Scala / Regina - Wörthstr.4 - Tel. 36 84

Es 2

Start: 5. September

27 Jahre sind vergangen, seit sich mehrere Kinder in der Kleinstadt Derry einem Monster in den Weg stellten und es scheinbar besiegten. Als Derry erneut von einer Mordserie heimgesucht wird, dämmert dem als Bibliothekar arbeitenden Mike Hanlon, dass ES zurück ist und er beschließt, seine einstigen Freunde vom Club der Verlierer anzurufen. Sie alle haben Derry in den Jahren nach dem schicksalhaften Sommer von einst verlassen.

Horror - Regie: Andy Muschietti

Gut gegen Nordwind

Start: 12. September

Ein falsch gesetzter Buchstabe und schon landet die E-Mail von Emma Rothner unbeabsichtigt bei Leo Leike, einem Linguisten, statt beim vorgesehenen Empfänger. Leo antwortet. Ein Austausch nimmt seinen Lauf, der lustig und immer persönlicher wird. Weil sich die beiden nicht kennen, sie also keinen Gesichtsverlust befürchten müssen, vertrauen sie einander intime Dinge an. Irgendwann sind da Schmetterlinge in den Bäuchen.

Drama, Romanze - Regie: Vanessa Jopp

Ad Astra - Zu den Sternen

Start: 19. September

NASA-Raumfahrt-Ingenieur Roy McBride ist ein glücklich verheirateter, leicht autistischer Einzelgänger, der es nie verwunden hat, dass sein Vater vor 20 Jahren zu einer mysteriösen Mission zum Neptun aufbrach, von der er nie zurückkehrte. Er wollte dort nach intelligentem, außerirdischen Leben suchen und hat dabei mit höchst gefährlichem Material experimentiert. Warum sein Vater nie zurückkehrte, möchte Roy nun endlich herausfinden.

Sci-Fi, Abenteuer - Regie: James Gray

KINO-Karten zu gewinnen!

Jeder Gewinner erhält zwei Karten für seinen Wunschfilm. Schreiben, faxen o. mailen Sie uns bis spätestens 16. September welchen Film Sie sehen möchten. Adressen auf Seite 3. Absender nicht vergessen. Viel Glück! Eventuell verschobene Filmstarts einsehbar unter www.scalahof.de

Kulturreiche Tage in Rehau

Die Rehauer Kulturtage bieten vom Freitag, dem 6. bis Sonntag, dem 8.September, ein beeindruckendes Programm für Jedermann. Los geht es am Freitag mit der „Verkaufslangen Nacht". Auf der Open-Air Bühne in der Ludwigstraße tritt die Rock-Cover-Band „Dusty Dixx" auf. In der Pfarrkirche St. Jobst gibt es ein Konzert nach fränkischer Art: Die Band „Duudn und Bloosn" bietet eine Mischung aus Oldtime-Jazz, Volxmusik aus aller Welt und Popklassikern, die ins fränkische übersetzt sind. Am Samstag findet die Rehauer Wirtshausnacht statt. In verschiedenen Lokalitäten gibt es ab 18 Uhr Live-Unterhaltung. Am letzten Tag der Kulturtage findet der „Tag des offenen Denkmals" statt. Unter dem Motto „Modern(e): Umbrüche in Kunst und Architektur" können verschiedene Stationen besucht werden. Den Abschluss des ereignisreichen Wochenendes macht am Sonntagnachmittag Christian Peter Rothemund bei seinem Abschiedskonzert zusammen mit Wolfgang Döberlein am Klavier im Festsaal des Alten Rathauses.

Blutspende-Termine

09. September	Hof, BRK-Kreisverband	12.00 - 19.00 Uhr
12. September	Geroldsgrün, Grundschule	16.30 - 20.30 Uhr
17. September	Bad Steben, Grundschule	16.30 - 20.00 Uhr
20. September	Naila, Gymnasium	16.00 - 20.00 Uhr
25. September	Schwarzenb./W., Grundsch.	15.30 - 19.30 Uhr

Donnerstag **5** **September**

HOF 18:00 Orpheus und Eurydike, Oper, Öffentliche Probe Theater

Freitag **6** **September**

HOF 18:30 Zeilen u. Zoigl, Lesung Buchhandlung Kleinschmidt
19:00 Play Again Sam Light, Konzert Gaststätte Deutsche Flotte
20:00 Nachtwächterführung Ab Michaeliskirche
21:00 Bastards Bash, Konzert Wiesla Rock Club
AHORNTAL 20:00 Didge and Drums, Höhlenkonzert Burg Rabenstein
BAD ELSTER 19:30 Peace of my heart, Janis Joplin Abend KAT
KONRADSREUTH 19:00 Froschburgkärwa, Blind Date Scheune
REHAU 18:00 Rehauer Kulturtage, Verkaufsoffene Nacht Innenstadt
SCHWARZENBACH/S. 18:00 Ausdauertage, Nudelparty Turnerheim
SELB 16:00 Festival Mediaval, Mittelalter-Event Goldberg
WUNSIEDEL 20:00 Andy Lang, 30. Bühnenjubiläum, Konzert Luisenburg

Abschlusskonzerte in der Deutschen Flotte

Handgemachte Musik gibt es im Sommer bei den Konzerten im großteils überdachten „Flotte"-Biergarten in Hof an der Plauener Straße. Den Abschluss machen „Play again Sam Light" am Freitag, dem 6.September. Die Musiker sorgen mit Gitarre und zwei tollen Stimmen für einen abwechslungsreichen Abend.

Hofer Lesungsreihe

Die Lesungsreihe „Zeilen- und Zoigl" kehrt aus der Sommerpause zurück. Am Freitag, dem 6.September, findet die familienfreundliche Lesung aus dem Buch „Die Drei Fragezeichen - Die Legende der Gaukler" von Christoph Dittert in der Buchhandlung Kleinschmidt statt. Der Autor studierte Germanistik, Literatur- und Buchwissenschaft und hat zahlreiche Romane veröffentlicht. Am Freitag, dem 13.September, liest Jacqueline Lochmüller aus ihrem neuesten Krimi „Tod im Fichtelgebirge". Sie schreibt Krimis und Thriller sowie Heftromane und Taschenhefte, zum Teil unter Pseudonym, ebenso Kurzgeschichten.

Zeilen & Zoigl-Lesungen
06.09.2019 - „Die Drei Fragezeichen - Die Legende der Gaukler von Christoph Dittert"
13.09.2019 - Jacqueline Lochmüller liest aus ihrem neuesten Krimi „Tod im Fichtelgebirge"
Kleinschmidt
Haus der Bücher
Ludwigstraße 13 • 95028 Hof/Saale • Tel. 0 92 81/24 95 • Fax 0 92 81/ 14 19 10
e-mail: kleinschmidt-hof@t-online.de • www.buchhandlung-kleinschmidt.de

SIEBEN QUELL®

GESUND ZEIT RESORT

GESUNDZEIT IST THERMENZEIT

365 Tage Urlaubsfeeling pur

rund um das Thermalverwöhnbecken, von dem aus man direkt in den Außenbereich schwimmen oder an der Poolbar leckere Drinks genießen kann.

Ihre ErholunsgZeit beginnt jetzt – profitieren Sie von den **Day Spa** Angeboten und genießen Sie unser **Hamam & Rasul**. Erleben Sie Entspannung im exklusiven Ruhebreich der **GesundZeitOase**. Buchbar als **Klassik-Paket** (Liegenreservierung, Getränke, Snacks, Leihbadetasche mit Bademantel, -tuch und Slipper) oder als **Romantik-Paket** (zusätzlich ein Wohlfühlbad mit Sekt und Candle Light Dinner im Steakhaus).

Information unter **Tel. 09253 95460 3020** oder
www.siebenquell.com

Siebenquell GesundZeitResort GmbH & Co. KG · Thermenallee 1 · 95163 Weißenstadt

Der dicke Hund des Monats

Positive Demografie für Stadt Hof, abgeschlagen beim Wohlstand

„Fakten, Fakten, Fakten!“ forderte FOCUS-Gründer Helmut Markwort. Beim neuen Faktencheck des Prognos-Zukunftatlas wurden 401 deutsche Städte und Landkreise analysiert. Darunter auch die Stadt Hof. Sie belegt insgesamt Platz 268. Weit abgeschlagen hinter den oberfränkischen Nachbarstädten Coburg (Platz 106), Bayreuth (50) und Bamberg (47). Geht es gar um den Punkt „Wohlstand“ liegt Hof mit Rang 364 noch hinter dem Tabellenletzten, dem Landkreis Stendal in Sachsen-Anhalt. Überraschend gut platziert ist die Stadt

Hof dagegen bei der Demografie, also der Bevölkerungsentwicklung, auf Platz 36. “Respekt!“ möchte man sagen. Grund sind zum einen die zugezogenen Studenten, ganz erheblich aber der Zuzug von Asylbewerbern. Die Bürger der Stadt Hof gehören zu den ärmsten in Deutschland. Die Integration von Asylbewerbern und zuziehenden Ausländern kostet nicht nur viel Energie und Aufwand, sondern auch Personal und Geld. Und verursacht Probleme bei der Integration. Wie von einem Kind, das in Hof in einer Klasse eingeschult werden solte, in dem es das einzige „mit deutschen Wurzeln“ gewesen wäre. Oberbürgermeister Dr.Fichtner in einem Frankenpost-Interview: „In einigen Klassen der Sophienschule beträgt der Ausländeranteil nahezu 100 Prozent.“ Das sind Fakten. Die Stadt Hof tut viel, um die Integration zu bewältigen. Das ist lobenswert, aber es kostet. Auf diesen Kosten darf sie nicht sitzen bleiben, sondern muss sie von Bund und Land einfordern. Sonst übernehmen Hofs Bürger in Sachen Wohlstand deutschlandweit bald die „Rote Laterne“.

Deutsche und Finnen feiern

Die Städtepartnerschaft der Städte Hof und Joensuu feiert ihr 50-jähriges Bestehen. Die Verbindung zwischen Oberfranken und Karelien ist sehr lebendig und wird insbesondere durch die Deutsch-Finnische Gesellschaft, aber auch durch viele Austauschveranstaltungen im Bereich von Hochschulen, durch einen Schüleraustausch des Hofer Schiller-Gymnasiums sowie durch private Freundschaften getragen. Am Samstag, dem 7.September, findet erstmals ein Deutsch-Finnisches Fest am Hofer Theresienstein statt. Neben kulinarischen Spezialitäten aus beiden Ländern bieten finnische Tanzlehrer an, zum Beispiel den berühmten finnischen Tango vor Ort zu üben. Eine finnische Band sowie ein DJ werden hierzu die passende, authentische Musik liefern. Ebenfalls direkt am Wirtschaftsgebäude des Theresienstein wird ein kleines Husky-Dorf aufgebaut, in dem man viel über die Hunde des Nordens erfahren kann.

Oktober- und Weinfest in Leimitz

Am Samstag, dem 7.September, werden im Berghof Rödel im Hofer Ortsteil Leimitz nicht nur gute Frankenweine kredenzt, sondern auch Leimitzer Landbier und deftige Spezialitäten. Vieles, wie Schwarzgeräuchertes, Speckfettbrot, Zwiebelkuchen oder Kochkäse, kommt direkt von den Leimitzer Bauernhöfen. Kein Wunder, dass das Oktober- und Weinfest der Feuerwehr Leimitz viel Zuspruch findet. Für Tanzbein-Schwung und Unterhaltung sorgen „Dreiklang".

MARCO
KULKE
Malerfachbetrieb
Meisterbetrieb
Erlalohe 6
95182 Döhlau/Tauperlitz
Alsenbergerstr. 59
95028 Hof
Telefon: 0 92 81 / 7 53 99 79
Fax: 0 92 81 / 43 92 92
Mobil: 0174 / 1 50 47 67
m.kulke@maler-ks.de
www.maler-ks.de
Ihr Partner für
kreative und moderne Raumgestaltung

Mittelalterliches Treiben in Lichtenberg

Freikarten 50 SEITE

Zum Ende der bayerischen Sommerferien heißt es: „Auf nach Lichtenberg!“. Im kleinen Burgstädtchen findet am Wochenende vom 7. und 8.September das Burgfest statt. Musiker und Ständler aus ganz Deutschland und dem benachbarten Ausland kommen zusammen, um ein Mittelalterfest zu feiern, wie es nur wenige gibt. Zwei Tage ist die Altstadt gefüllt mit Live-Musik, Rittern und Kräuterfrauen, mit Scherenschleifern und Scharlatanen. Es wird gesotten und gebraten, es wird gesungen und getanzt, und meist kehrt erst lange nach Mitternacht wieder Ruhe in den alten Burgmauern ein. Ein Kinderkarussell, das Theater „Knuth“ und ein Mäusezirkus sind nur einige der Attraktionen, die speziell den Jüngsten gewidmet sind.

Rosenpracht auf märchenhafter Festung

Freikarten 50 SEITE

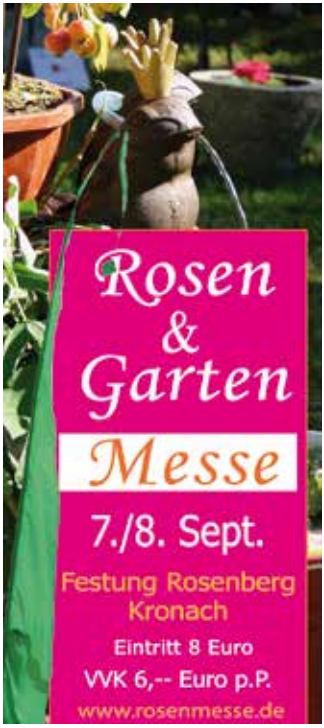

Wenn sich die Farben des Herbstes auf die Märchen-Festung Rosenberg in Kronach legen, ist Zeit für die Rosen- und Gartenmesse. Über 120 Aussteller kommen am Wochenende vom 7. und 8.September von nah und fern mit ihren Schätzen, um sie in den mächtigen Mauern der Burg liebevoll zu präsentieren: Rosen, Stauden, Spezialpflanzen, Baumpflege, Kunsthandwerk und Kunst, Schönes für Drinnen und Draußen, Schmückendes und Feines, Köstliches und Außergewöhnliches. Neben Live-Musik und einem Unterhaltunsprogramm erwartet die Gäste „Liberta“, der kleinste und zugleich amüsanteste Zirkus der Welt. Ein Tipp für alle Besucher: Es herrscht „plastiktütenfreie Zone“. Besucher werden gebeten Einkaufstaschen, Körbe und Klappkisten für den Transport mitzubringen. Das Pflanzentaxi bringt die Einkäufe bis zum Außendepot am Großparkplatz.

Coburger Museumsnacht: Very british

Unter dem Motto „200 Jahre Albert und Victoria“ findet am Samstag, dem 7.September, die Coburger Museumsnacht statt. Gefeiert wird der 200. Geburtstag von Queen Victoria und ihrem Gemahl Albert von Sachsen-Coburg und Gotha. Zwischen der Veste und der Innenstadt geht es deshalb an vielen historischen Orten „very british“ zu. Gemeinsam mit den teilnehmenden Sehenswürdigkeiten und Museen wurde ein einzigartiges Kulturprogramm von royal bis leger und von Klassik bis Kabarett auf die Beine gestellt, das Coburgs schönster Nacht eine ganz besondere Krone aufsetzt. Internationale und regionale Künstler und Bands aus den Sparten Musik, Comedy und Performance sorgen in wunderschön illuminierten Museen, Schlössern, Burgen und Parks für anregende Unterhaltung und tolle Stimmung. Absoluter Höhepunkt der „Nacht der Kontraste“ sind die Auftritte der „Golden Voices of Gospel“ im Innenhof der Veste Coburg. Ein besonderes Lichtspektakel erwartet die Besucher im Hofgarten, dem vorderen Burghof der Veste und an der Ehrenburg. Stimmungsvolle Lichtinstallationen und raffinierte Projektionen schaffen an diesen Orten eine magische Atmosphäre.

Großes Sportevent in Hallerstein

Faustball ist ein Rückschlagspiel, in dem sich zwei Mannschaften auf zwei Halbfeldern gegenüberstehen. Eine Mannschaft besteht aus fünf Spielern, die versuchen, einen Ball mit dem Arm oder mit der Faust für den Gegner unerreichbar in das andere Feld zu spielen. Der TV Hallerstein ist ein kleiner Sportverein mit großem Engagement im Jugendfaustball. Am Wochenende vom 7. und 8.September, richtet der Verein die Deutsche Meisterschaft der U18 aus. Auf dem Sportplatz am Turnerheim werden rund 130 junge Sportler und Sportlerinnen aus ganz Deutschland aktiv sein.

Hochfränkische Werkstätten feiern den Herbst

Unter dem Motto „Boxenstopp Amerika“ veranstalten die Hochfränkischen Werkstätten Hof der Lebenshilfe am Samstag, dem 7.September, ihr traditionelles Herbstfest am Lernhof. Neben Kulinarik erwarten die Besucher stimmungsvolle Aufführungen der „Starlet Cheerleaders“, des „Square Dance Clubs Martinlamitz“ „Border U-Turn Back“ und des Posaunenchors der Lebenshilfe Hof. Die Hof Jokers geben einen Einblick in ihre Sportart „American Football“ und laden zum Ausprobieren ein. Darüber hinaus kann man eine kleine Ausstellung „Unsere Partnerstadt Ogden in den USA“ besuchen, sich am Infostand der Offenen Hilfen der Lebenshilfe Hof informieren und viele weitere Aktionen erleben.

Scharfes Fest mit scharfen Schoten

Beim Hofer Chilifest geht es heiß her. Alles dreht sich um die scharfe Schote. Die Pflanzen tragen reichlich Früchte, so dass die frischen Chilis zum Mitnehmen direkt vor Ort geerntet werden können. Mehr oder weniger feurige Spezialitäten kann man vor Ort probieren, seien es Chili-Bratwürste, Flammkuchen oder Chili con carne. Es gibt Live-Musik. Der Eintritt ist frei, genügend Parkplätze sind vorhanden. Das Fest rund um die scharfe Schote steigt am Samstag, dem 7.September, bei der Gärtnerei Blumen-Schmied in der Plauener Straße am Ortsausgang von Hof.

Samstag 7 **September**

HOF	10:00 Straßen-Flohmarkt	Karolinenstraße
10:00	Deutsch-Finnisches Fest	Theresienstein
10:00	Chilifest	Blumen-Schmied
10:30	Kulinarischer Stadtspaziergang	Ab Rathausbrunnen
11:00	Hof kurz und knackig, Stadtführung	Ab Tourist-Info
13:00	Herbstfest	Hochfränkische Werkstätten
20;00	Steve Morgen Band, Konzert	Wiesla Rock Club
HOF-LEIMITZ	18:00 Oktober- und Weinfest	Berghof Rödel
BAD ELSTER	19:00 Geheimnis d. Hebamme, Historienspektakel	NaturTheater
COBURG	18:00 Nacht der Kontraste, Museumsnacht	Innenstadt
HALLERSTEIN	10:00 Dt. Jugend Faustball-Meisterschaft	Sportpl. Turnerheim
21:00	Vielsaitig, Konzert	Dorfkirche
KONRADSREUTH	18:00 Froschburgkärwa, Die fliegende Fünf	Scheune
KRONACH	10:00 Rosen- und Gartenmesse	Festung Rosenberg
LICHTENBERG	10:00 Burgfest	Burgruine
REHAU	15:00 Oktoberfest	Freiwillige Feuerwehr
18:00	Rehauer Kulturtage, Wirtshausnacht	Innenstadt
SCHWARZENBACH/S.	12:30 Schwarzenbacher Ausdauertage	Turnerheim
SELB	14:00 Festival Mediaval, Mittelalter-Event	Goldberg
WUNSIEDEL	17:30 Manfred Mann´s Earth Band, Konzert	Luisenburg
21:00	Glenn Hughes, Konzert	Luisenburg

Ringen: ASV Hof wieder der Exot der Liga

Die Ringer-Saison des ASV Hof beginnt am Samstag, dem 7.September, mit einem Auswärtskampf beim SV Johannis Nürnberg II. Aufgrund einiger Turnhallenbelegungen mussten die Verantwortlichen des ASV einige Kämpfe in Absprache mit den jeweiligen Gegnern verlegen, so dass der erste Heimkampf am Samstag, dem 26.Oktober, stattfindet. Die Ringer des ASV Hof nehmen in der Bayerischen Oberliga Nord, der zweithöchsten Liga im Ringen, eine Sonderstellung ein. Die ASVler sind die einzige Mannschaft, die nur mit eigenen Ringern die Saison 2019 im bayerischen Oberhaus antreten, wogegen sämtliche anderen Vereine sich mehr oder weniger verstärkt haben.

Wir machen vieles neu für Sie!
www.poehlmann.de
Besuchen Sie unsere neu gestalteten Ausstellungen in Oberkotzau und am Bindlacher Berg.
Pöhlmann Fliesen Natursteine
PÖHLMANN
Fliesen · Natursteine · Böden

Zoo Hof feiert 65-jähriges mit Familienfest

Der Hofer Zoo zählt zu den beliebtesten Ausflugszielen der Region. Am Sonntag, dem 8.September, feiert er seinen 65.Geburtstag. 1954 gegründet, ist er mit dem benachbarten Botanischen Garten Teil des alten Bürgerparks Theresienstein, über der Saale am Rande der Stadt gelegen. Als einziger Zoo Oberfrankens beherbergt er auf etwa zwei Hektar über 100 Tierarten in vielen begehbaren Gehegen, einem Savannen- und einem Nachthaus. Am Jubiläumstag wird ein großes Zoo- und Familienfest gefeiert. Neben dem Eintrittspreis von nur 1 Euro pro Person gibt es viele tolle Aktionen, Kinderschminken, eine Hüpfburg, diverse Tierpflegeraktionen, eine Führung durch den Bienenpark und vieles mehr.

Bildgeschichten, Plakate und Comic-Kunst in Entenhausen

Erich Ohser, bekannt als e.o.plauen, schuf die zauberhaften Bildgeschichten „Vater und Sohn“. Das Erika-Fuchs-Haus in Schwarzenbach an der Saale widmet dem Künstler eine Sonderausstellung. „Erich Ohser alias e.o.plauen“ ist noch bis Sonntag, dem 8.September, zu besichtigen. Unter dem Motto „Happy Birthday, Donald!“ wird das 85-jährige Jubiläum der mit Abstand bekanntesten und beliebtesten Comicfigur im Museum gefeiert. Die Ausstellung „Donald total“ zeigt Figuren, Plakate, Originalzeichnungen, Drucke, Zeitungscomics sowie Geschirr und Spielzeug aus der Museumssammlung, zusammengetragen von Sammler Gerhard Severin. Am Freitag, dem 27.September, wird die Sonderausstellung „Ein Jahrhundert tschechische Comics“ eröffnet. Das Nachbarland Tschechien hat eine reichhaltige und vielfältige Comictradition. Die Ausstellung des Tschechischen Zentrums München zeigt die Geschichte des tschechischen Comics im Zusammenhang mit den sich wandelnden sozialen und politischen Entwicklungen.

Hopfenzupferfest mit Musik und Oldtimertreffen

Ende August, Anfang September ist Hopfenerntezeit. Klein und rundlich, länglich oder spitz - die tollsten Dolden werden gepflückt, ihr betörender Duft erfüllt die Luft. Seit Generationen verarbeitet die Brauerei Meinel den Hopfen aus dem fränkischen Spalt. Die Brauer-Familie Meinel-Hansen lädt dazu ein, den fränkischen Hopfen mit allen Sinnen zu erleben. Wer Lust hat, beteiligt sich am Sonntag, dem 8.September, beim Pflücken der Hopfenzapfen und kann traditionsgemäß seinen Erntesoll, die "Hopfenmetze", in Freigetränke umtauschen. Auf dem Brauereigelände werden Oldtimer aus Nah und Fern erwartet. Dazu gibt es Blasmusik von den „Lausbuben". Traditionell werden Hopfenkränze geflochten.

Sonntag 8 September

HOF 08:30 Städtepartnerschafts-Radtour Eger, ADFC Ab Rathausbrunnen
10:30 Hopfenzupferfest und Oldtimertreffen Brauerei Meinel
11:00 Haislamusikanten, Promenadenkonzert Musikpavillon Theresienstein
11:00 Tag des offenen Denkmals, Führung Dietelkeller, Sand 19
11:00 Zoofest, Familienfest, 65 Jahre Zoo Zoologischer Garten
14:00 Romantischer Stein, Führung Haus Theresienstein
14:00 ATS Hof/West - FC Frankenwald, Kreisliga Sportanlage Joditzer Weg
BAD ELSTER 19:00 Sebastian Krämer, Chansons König Albert Theater
BAD STEBEN 11:00 Tag des offenen Denkmals Katholische Lutherkirche
HALLERSTEIN 09:00 Dt. Jugend Faustball-Meisterschaft Sportpl. Turnerheim
HELMBRECHTS 10:00 Tag des offenen Denkmals Villa Pittroff u.Villa Weiss
KONRADSREUTH 10:00 Froschburgkärwa, 18 Uhr Chupp & Matze Scheune
KRONACH 10:00 Rosen- und Gartenmesse Festung Rosenberg
KÖDITZ 10:00 Kreisgartentag Ortsmitte
JODITZ 08:00 Tag des offenen Denkmals Johanneskirche
LICHTENBERG 10:00 Burgfest Burgruine
MÜNCHBERG 10:00 Tag des offenen Denkmals Fachwerkhaisla
NAILA 08:00 Tag des offenen Denkmals Stadtkirche
10:00 Tag des offenen Denkmals Bogenbrücke
OELSNITZ 10:00 Tag des offenen Denkmals Schloss Voigtsberg
REHAU 14:00 Rehauer Kulturtage, Tag d. offenen Denkmals Innenstadt
SCHAUENSTEIN 10:00 Tag des offenen Denkmals, Vintageflohmarkt Schloss
SELB 10:30 Festival Mediaval, Mittelalter-Event Goldberg
STEINWIESEN 15:30 Frankensima, Wirtshaussingen Gasthof Kolb
WUNSIEDEL 10:00 Tag des offenen Denkmals Fichtelgebirgsmuseum
19:00 Carmina Burana, Konzert Luisenburg

Ihr zuverlässiger Citroën Vertragspartner

Ihr Partner für:

- *Komplette Beratung bei Leasing und Finanzierung*
- *Verkauf von Neu -, Jahreswagen und Dienstwagen*
- *Verkauf von Nutzfahrzeugen vom Kleintransporter bis zum Spezialaufbau*
- *Zulassungs- und Versicherungsservice rund um's Fahrzeug*
- *Verkauf von Zusatzgarantien für Ihr Fahrzeug*
- *Hilfe bei Kreditablösungen und Umfinanzierungen*
- *Verkauf und Vermittlung von Gebrauchtfahrzeugen*
- *Fahrzeugbewertung und Inzahlungnahme*
- *Werkstattservice für alle Fahrzeugtypen*
- *Wir suchen Ihr Wunschfahrzeug*
- *Probefahrten mit der gesamten Citroën – Modellpalette*

www.auto-bauer.com

Auto Bauer GmbH

Direkt an der Autobahn A 9 / Abfahrt Lobenstein
Flurweg 4 / 07366 Birkenhügel (Thüringen)
Tel.: 036642 / 3020 Fax: 036642 / 30221

Tag des offenen Denkmals

Von Osten nach Westen, von Norden nach Süden - Tausende Denkmale öffnen am 8. September ihre Türen. Der Tag des offenen Denkmals, bundesweit koordiniert durch die Deutsche Stiftung Denkmalsschutz, ist Deutschlands größte Kulturveranstaltung und lädt ein, einen Tag lang kulturelles Erbe zu erleben. Das diesjährige Motto lautet Modern(e): Umbrüche in Kunst und Architektur. Auch in Hof und Umgebung gibt es an diesem Tag Aktionen in verschiedenen Einrichtungen. Ab 11 Uhr finden Führungen am Dietelkeller in Hof, dem ehemaligen Silberstollen, statt. Er ist einer der zahlreichen Stollen-, Keller- und Bergwerksanlagen der alten Bergwerksstadt Hof. In Helmbrechts kann man die Villa Pittroff und die Villa Weiss besichtigen. Im Schloss Schauenstein (Bild) gibt es einen Vintageflohmarkt, das Feuerwehrmuseum sowie das Heimatmuseum mit Mineraliensammlung haben geöffnet. Ein ausführliches Programm gibt es unter www.tag-des-offenen-denkmals.de

Kreisgartentag in Köditz

Zu den Höhepunkten aller Gartenfreunde zählt der Kreisgartentag im Landkreis Hof. Am Sonntag, dem 8.September, richten der Kreisverband Hof und die Gartenfreunde Köditz unter Beteiligung aller Köditzer Vereine diesen Tag aus unter dem Motto „Fantasien rund um den Garten“. Rund 100 Aussteller und Vereine sorgen für ein interessantes Angebot. Von Aroniabeere bis Zaungestaltung ist alles dabei: Schönes und Nützliches, Pflanzen und Geräte, Dekoration und Informationen zu Umwelt und Natur. Natur- und Umweltschutz gehören neben Gartenkultur und Landespflege zu den vorrangigen Aufgaben der Gartenbauvereine.

Heinrich Lang
Parkstraße 2
95189 Köditz
Telefon 09281/67329
www.baecker-lang-koeditz.de

Zum Kreisgartentag

Bäcker Lang

Wir backen für Sie Brote, Brötchen, Torten und über 20 verschiedene Kuchensorten und servieren Café und Snacks.

Sahnetorten, Obsttorten, Cremetorten, Kuchenteller, Partybrötchen

Auf Wunsch werden Ihre Kuchen auch als Geschenk verpackt!

Am 8. September geöffnet: Verkauf von Kaffee und Ur-Philipp Brot

Buchtipp: Blödsinn gibt‘s nicht

Bücher 50 SEITE

In der Kindheit werden Grundsteine für ein Leben in Freude gelegt. Eltern und Lehrer haben die Möglichkeit viele Türen zu öffnen, hinter denen Interessantes, Wissenswertes, Hilfreiches und Schönes für Kinder wartet. Sie können Kinder für das Leben und diese Welt begeistern und Mut machen. Erziehung ist wichtig, Begeisterung aber macht Kinder fit und stark fürs Leben: der erfolgreiche Kinderbuch-Autor und TV-Produzent Thomas Brezina verrät die Formel, mit der er seit Jahrzehnten Kinder fasziniert. Mehr als 40 Millionen Kinderbücher hat Thomas Brezina weltweit verkauft und auch als TV-Produzent und Moderator Kinder fasziniert. Auch privat setzt sich Thomas Brezina für Kinder ein. Seit Jahren hilft er benachteiligten Kindern weltweit. Er unterstützt eine Vielzahl an karitativen Projekten und wurde 1996 offizieller Botschafter von UNICEF Österreich. Zum Schulbeginn nimmt er nun Eltern, die sich von immer neuen Erziehungstheorien überfordert fühlen, den Druck. In seinem neuen Eltern-Ratgeber „Blödsinn gibts nicht“ verrät er auf Basis seiner Erfahrungen, wie sich Kinder für das Leben, die Welt und die Schule begeistern lassen. Das Buch vom edition a-Verlag ist für Eltern, Lehrer und alle anderen, die mit Kindern zu tun haben. Es ist im Internet und in den Buchhandlungen für 20 Euro erhältlich.

* Partnerfiliale der Deutschen Post *
Schreibwaren
Schluss mit Stress zum Schulanfang!
Zettel rein - den Rest erledigen wir!
Unser Team freut sich auf Sie
Eva Schaller
95032 Hof, Kornbergstr. 39
Tel. u. Fax 0 92 81/5 17 00
Zeitschriften
* Buskartenvorverkauf * Lotto *

Montag 9 **September**

BAD ELSTER 19:30 Vom Magma zur Mineralquelle, Vortrag — Königl. Kurhaus
WEISSENSTADT 19:30 Der Zwölfgipfelblick, Bildervortrag — Kurzentrum

Dienstag 10 **September**

WEISSENSTADT 20:00 Tanzabend in der Kaminlounge — Siebenquell

Gut vorbereitet in den ersten Schultag

Foto: djd/pressetreff

Mit dem ersten Schultag beginnt für die stolzen ABC-Schützen ein neuer Lebensabschnitt. Er bringt auch viele Herausforderungen mit sich: den Schulweg meistern, pünktlich sein und sich im Unterricht konzentrieren. Damit der Start in den neuen Lebensabschnitt gelingt, müssen einige Dinge beachtet werden. Wichtig zum Schulanfang ist unter anderem, dass die Schulmaterialien rechtzeitig besorgt werden. Dabei steht vor allem der Kauf des Schulranzens im Fokus. Er sollte den Kindern nicht nur gut gefallen, sondern auch richtig passen, bequem, leicht und verstellbar sein. Reflektoren helfen dabei, das Kind auf dem Schulweg zu schützen. Ein weiterer wichtiger Punkt des neuen Lebensabschnittes ist das frühe Aufstehen. Muss das Kind mit der Einschulung zeitiger als gewohnt aus dem Bett, sollte man es schon vorher auf den neuen Rhythmus eingewöhnen. So vermeidet man, dass es in den ersten Tagen unkonzentriert und übermüdet ist. Auch der Schulweg sollte ihm bereits vertraut sein. Auf der Checkliste für den Schulanfang sollten aber auch die Vorbereitungen zu Hause stehen. Wichtig ist ein Platz für das Kind, an dem es konzentriert seine Hausaufgaben erledigen kann. Am besten geeignet sind dafür ein größengerechter Schreibtisch und ein passender Stuhl.

Entzückendes Programm in der Spielbank

Am Mittwoch, dem 11.September, heizt die Band „Pina Colada“ in der Spielbank Bad Steben zur After Work Live-Veranstaltung ein. Sie bietet stimmungsvolle Musik auf höchstem Niveau. Unterstützt werden die Musiker an diesem Abend von den Partnern Logistik Agentur Oberfranken und der Wirtschaftsregion Hochfranken. Bei CasinoLive erleben die Besucher am Samstag, dem 21.September, Musique-Comédie mit plüschigem Humor und daunigen Launen. Mademoiselle Mirabelle entzückt durch ein perfekt gebrochenes Deutschfranzösisch. So verführt sie ihr Publikum in einer leichtfüßigen und höchst amüsanten Show mit Charme und nimmt die Zuschauer mit in die Welt der Franzosen. Dabei bleibt sie stets eine Mademoiselle, ohne grobschlächtige Sprüche und Schenkelklopfer, liebenswürdig, aber auch streng, wenn es um die Ehre des Croissants geht.

Mittwoch 11 September

HOF 17:30 Feierabend-Radeltour, ADFC — Ab Kugelbrunnen
20:00 Scharfrichter-Führung — Ab Rathausbrunnen
BAD ELSTER 19:30 Norwegen, Dia-Show — Königliches Kurhaus
BAD STEBEN 19:00 After Work Live, Pina Colada — Spielbank
19:00 Krank im Kreuz, Arztvortrag — Kurhaus

Donnerstag 12 September

BAD ELSTER 19:30 Serenade für Clara, Klavierrecital — Königliches Kurhaus
BAD STEBEN 19:00 Meisterkurs für Klavier, Konzert — Haus der Begegnung
19:00 Schlesien, Live-Multimedia-Show — Kurhaus
WEISSENSTADT 20:00 Jazzabend mit der Big-O-Band — Kurzentrum

Vergnügte Stunden im Kurhaus Bad Steben

Markus Segschneider

Der Opern- und Chansonsänger Thomas W. Mücke und seine Frau Nina stellen mit ihren in brillanter Bildqualität und einzigartiger Synthese von Wort, Gesang und Musik inszenierten Mittelformat-Multimedia-Shows seit Jahren deutschlandweit eine Institution dar. Am Donnerstag, dem 12. September, ist die Premiere der neuesten Multimedia-Show über „Schlesien“ im Kurhaus Bad Steben zu sehen. Mit Rübezahl, dem Riesengebirge und Breslau, der Hauptstadt Schlesiens. Am Donnerstag, dem 19.September, findet das Gitarrenkonzert mit Markus Segschneider statt. Er verfügt als Gitarrist über ein ungeheuer großes Repertoire an Stilmitteln, die sich in seinen Kompositionen nahtlos miteinander verbinden. Ein weiterer Höhepunkt erwartet die Besucher am Sonntag, dem 22.September. Entertainer Gery Gerspitzer kommt mit seinem Fredl Fesl-Abend in den Prinzregent-Luitpold-Saal.

HOF 19:00 Zeilen und Zoigl, Lesung — Buchhandlung Kleinschmidt
AHORNTAL 19:00 Da Vinci Tod, Kulinartheater — Burg Rabenstein
BAD ELSTER 19:30 Fanny Clara, Symphoniekonzert — König Albert Theater
OBERKOTZAU 09:00 Herbstfest — Ollis Wurschtlädla
SELBITZ 19:00 Mark One, Konzert — Bockpfeifer

Perlen der Rockmusik mit Mark One

Freikarten S 50 EITE

Unter dem Motto „Rock is dead - Long live Rock“ wollen die vier Gründungsmitglieder der Band Granny‘s Pearl rund um Jürgen Fein, Sänger Herbert Kolb, Gitarrist Thomas Mohr und Schlagzeuger Michael Munzert mit dem Musikprojekt „Mark One“ die alten Zeiten wieder aufleben lassen. Am Freitag, dem 13.September, findet ein Konzert im Bockpfeifer in Selbitz statt. Zu hören sind Rockklassiker aus vergangenen, aber nicht vergessenen Tagen, für die die Mark One-Besetzung von Granny‘s Pearl bekannt war. Songs von den Dire Straits, Pink Floyd und Santana wechseln sich mit Hardrock-Klassikern von Deep Purple, Blue Oyster Cult, Wishbone Ash und vielen anderen Bands aus der Rockhistorie ab.

Olli's Wurschtlädla
Lust auf mehr
Party- und Cateringservice
Geschenk-Körbe
Grillwagen-Verleih
Passend für Ihre
Familien- & Betriebsfeiern
Feiern Sie mit uns am
Freitag, 13. September
unser 9. Herbstfest
Wir liefern auch leckere
Ideen für eine gelungene
Familien- und Betriebsfeier!
Lassen Sie sich
verwöhnen mit unseren
Spezialitäten!
Schulstraße 24
95145 OBERKOTZAU
☎ 0 92 86 / 9 65 07 00

Filmkeramik in Selb

Foto: Andreas Gießer, Porzellanikon

Filmklassiker wie James Bond, aber auch TV-Kultserien wie „Sherlock“ oder „Stromberg“ haben alle eines gemeinsam: „Stille Stars“ mit großer Wirkung. Unvergessen ist die legendäre Capitol-Werbetasse mit der Aufschrift „Sorgenfrei“ oder das „Sherlock Holmes-Teeservice“, das durch die britische Serie Sherlock Kultstatus erlangte. Meist bleiben Filmrequisiten im Hintergrund und transportieren eher unbemerkt bestimmte Botschaften oder unterstreichen den Charakter eines Darstellers. Die Ausstellung „Stille Stars: Keramik in Film und Werbung“ im Porzellanikon in Selb rückt diese stummen Akteure erstmals ins große Rampenlicht. Gezeigt werden ausgewählte Filmszenen, Werbeclips und Werbefotos aus vielen Ländern Europas von den 1930er Jahren bis heute.

Wo soll es in deinem Leben hingehen? Der neue Hyundai KONA überwindet mit kraftvollem Antrieb Grenzen - auf Wunsch auch per Allrad. Das Lifesytle-SUV ist genauso vernetzt wie du. Mit innovativen Technologien, wie dem Head-up-Display, und Designelementen, wie dem Dach in zwei Farbvarianten, lässt er dein Herz schneller schlagen. Interesse geweckt? Wir beraten dich gerne.

Autohaus Zapf GmbH
Fichtelgebirgsstr. 2
95032 Hof
www.zapf.hyundai.de

HYUNDAI

Hyundai KONA 1.0 T-GDI SOKO Navi, EZ 06/2019, Schaltgetriebe, 88kW (120 PS): Kraftstoffverbrauch innerorts: 6,7 l/100 km; außerorts: 5,0 l/100 km; kombiniert: 6,7 l/100 km; CO_2-Emission kombiniert: 129 g/100 km; Effizienzklasse C. Die angegebenen Verbrauchs- und CO_2-Emissionswerte wurden nach dem vorgeschriebenen WLTP-Messverfahren ermittelt und in NEFZ-Werte umgerechnet.

Fahrzeugabbildung enthält z.T. aufpreispflichtige Sonderausstattung.

5 Jahre Garantie ohne Kilometerlimit

* Ohne Aufpreis und ohne Kilometerlimit: die Hyundai Herstellergarantie mit 5 Jahren Fahrzeuggarantie (3 Jahre für Car Audio inkl. Navigation bzw. Multimedia). 5 Jahren Lackgarantie sowie 5 Jahren Mobilitätsgarantie mit kostenlosem Pannen- und Abschleppdienst (gemäß den jeweiligen Bedingungen im Garantie- und Serviceheft). 5 kostenlose Sicherheits-Checks in den ersten 5 Jahren gemäß Hyundai Sicherheits-Check-Heft. Für Taxis und Mietwagen gelten generell abweichende Regelungen.

Jubiläums-KKH-Spielzeit beginnt

Wassabi Brothers

„Klappe die Zehnte!“ heißt es im Hofer Kunstkaufhaus. Die Jubiläums-Saison ist voll gespickt mit einem Best Of der letzten Jahre. Sie beginnt am Samstag, dem 14.September, mit einem Konzert der „Wassabi Brothers“. Im Repertoire

Philipp Brammer

findet man Elemente von Punk, Reggae, Rock‘n‘Roll und Blues. Zum zweiten Mal steigt am Samstag, dem 21.September, das Festival der Hofer Musikkneipen „Linie 4“. Im Rahmen dieser Veranstaltung spielt im Kunstkaufhaus „Skavaria“, eine achtköpfige Band aus Regensburg, die Ska, Reggae und Funk mit bayerischen Texten verknüpft. Herausragende und bewegende Songs im Country-Stil sind am Freitag, dem 27.September, von Markus Rill zu hören. In einer Mischung aus Lesung und Konzert unter dem Motto „Aber bitte mit Sahne“ erinnern die Publikumslieblinge Philipp Brammer und Bernd Schricker am Samstag, dem 28.September, an Udo Jürgens.

Steuererklärung?
Wir machen das.

Arbeitnehmer und Rentner:
Als Einkommensteuer-Experte
bin ich für Sie da.

www.vlh.de

Vereinigte Lohnsteuerhilfe e.V.
LOHNSTEUERHILFEVEREIN

Beratungsstellenleiter
Günter Köhler
Hintere Höhe 53
95213 Münchberg
Tel. 0 92 51 / 4 31 39
&
Ossecker Str. 1
95030 Hof
Tel. 0 92 81 / 9 28 73 34

Wir beraten Mitglieder im Rahmen von § 4 Nr. 11 StBerG

Münchberger feiern Stadtfest

Zwei Tage lang wird beim Stadtfest in Münchberg gefeiert. Bereits am Samstagabend, 14.September, startet es in der Innenstadt mit dem Münchberger Bierbankrennen. Ab 17 Uhr sorgen „Waldschrat“ auf dem Pocksplatz für Stimmung. Am Sonntag, dem 15.September, beginnt das Stadtfest mit einem ökumenischen Gottesdienst. Ein besonderer Höhepunkt ist die Straße der Jugend: Mehr als zehn Münchberger Vereine gestalten ein Mitmachprogramm für Kinder und Jugendliche. Als Highlight rockt zum Abschluss die Münchberger Partyband „Highline“ die Bühne.

Einzigartiger Klang beim Folkclub Isaar

Eine ungewöhnliche musikalische Geschichte des Duos „Birkett and Hall“ gibt es am Samstag, dem 14.September, beim Folkclub Isaar im Irish Pub in Hof. Die Musik ist kraftvoll, lyrisch, stimmlich stark, mit viel Energie gespielt und kommt aus den Wurzeln des Blues, Folk, Jazz, Rock und World Beat. Es sind zwei Menschen, bei denen die Geschichte zu spüren ist. Man könnte es „Akustik-Folk-Rock-Bluespunk-Jazz-Indie-Singer-Songschreiber“ nennen und das Endergebnis ist ein Klang der einzigartig und unbestreitbar eigen ist.

Bartholdys Reisen

Die Reisen des Komponisten Felix Mendelssohn Bartholdy stehen am Samstag, dem 14.September, im Mittelpunkt der musikalischen Lesung in Oelsnitz. Unter dem Titel „Und wirklich ist es doch gar zu einzig schön hier“ gastieren Antje und Martin Schneider in der über 400 Jahre alten Katharinenkirche. Bartholdy gilt als einer der bedeutendsten Musiker der Romantik und setzte als Dirigent neue Maßstäbe, die das Dirigieren bis heute maßgeblich prägen. In diesem Jahr jährte sich zudem zum 210. Mal der Geburtstag des in Hamburg geborenen Ausnahmetalents. In den Vordergrund gestellt werden in Oelsnitz vor allem die „Kavaliersreisen“ des jungen Bartholdy. In Reisebriefen und Tagebuchnotizen zeigen die beiden Musikwissenschaftler das Sammeln von Eindrücken und Erfahrungen des jungen Felix, die er dann auch direkt in seinen Kompositionen umsetzte. Die Reisebriefe gehören zum Schönsten, Farbigsten und Interessantesten, was der Musiker der Nachwelt hinterlassen hat.

KOMPONIST IM BLICK
Felix Mendelssohn Bartholdy
MUSIKALISCHE LESUNG

KATHARINENKIRCHE
14. SEP. 2019 · 20.00 UHR
VVK: ab € 10,00 / AK: € 15,00
Konzertkarten gibt es in der Kultur- und Touristinformation Oelsnitz
sowie unter www.eventim.de und
in den Ticketshops der Freien Presse

Bauunternehmung
Baumaschinenvermietung u. Immobilienverwaltung
Jürgen Czarnetzki
e. K.

Leimitzer Straße 133
95028 Hof
Telefon 09281/41681
Telefax 09281/478361
Mobil 0151/15330585

Ihr Partner am Bau
für Hoch- u. Tiefbau, Altbausanierung,
Planung und Ausführung von
schlüsselfertigen Bauten

Eine „Extraportion Daphne“ in Bayreuth

Foto: S.Stuetzner

Daphne de Luxe ist Entertainerin mit Leib und Seele. Sie bringt, getreu ihrem Slogan, „Comedy in Hülle und Fülle “ auf die Bühne. Dahinter verbirgt sich ein ausgewogenes Showkonzept aus Kabarett, Comedy, Live-Gesang und hautnahem Kontakt zum Publikum. Mit ihrem Programm „Extraportion!“ serviert die charismatische „Barbie im XL-Format“ am Samstag, dem 14.September, eine echte Extraportion im „Zentrum“ in Bayreuth. Eine Extraportion Humor, eine Extraportion Ironie und gnadenlos gute Unterhaltung. Die üppige Blondine bemängelt die mangelnde Lieblichkeit der deutschen Sprache vor allem im körperlichen Bereich. Sie verdeutlicht, dass nicht jeder, der ans Bett gefesselt ist, auch krank sein muss, witzelt über Flugbegleiter, Schönheitschirurgie und gibt Tipps für ein spontanes Date an der Supermarktkasse.

Start der Kulturwelten in Helmbrechts

Die Kulturwelten in Helmbrechts starten in eine neue Saison. Zum Auftakt am Samstag, dem 14.September, spielt vor dem Rathaus ab 16 Uhr die „Big-O-Band“. Die seit über 25 Jahren bestehende Formation ist eine klassisch besetzte, regionale Jazz-Bigband mit Swing und Latin-, Funk- und Rocktiteln. Am Abend findet die erste Kulturwelten-Veranstaltung im Bürgersaal mit Kabarett von Bernd Stelter und seinem Programm „Hurra, ab Montag ist wieder Wochenende!“ statt. Moderne Kammermusik des 21.Jahrhunderts präsentiert das „Trio Elf“

Bernd Stelter, Foto: Manfred Esser

Trio Elf

am Freitag, dem 20.September, im Textilmuseum. Markenzeichen der Band ist die Erweiterung des warmen akustischen Sounds durch den kreativen Einsatz von Electronics und Elementen aus der Club Music.

Samstag **14** **September**

HOF 09:30 Krötenbrucker Kleidertausch Turnhalle Lernhof
19:30 Spielzeitrevue 2019/20, Infos und Ausschnitte Theater
20:00 Wassabi Brothers, Konzert Kunstkaufhaus
20:00 Birkett & Hall, Konzert, Folkclub Isaar Irish-Pub
20:00 David Pepe Celia und Marla, Konzert Halunkenburg
BAD ELSTER 09:15 Königslauf, Landschaftslauf NaturTheater
19:30 Günther Fischer Band, Festspielkonzert König Albert Theater
BAYREUTH 20:00 Daphne de Luxe, Comedy Zentrum, Äußere Badstr.
BERG 20:00 Gerch und Frankensima, Gala-Abend Gasthof zur Traube
BISCHOFSGRÜN 10:00 Bayerischer Schülercup Ochsenkopf-Schanzenarena
FÖRBAU 15:00 Theatergruppe Förbau, Aufführung Kindergruppe Sportheim
HALLERSTEIN 21:00 Jazzabend Jana Pöche u. Richard Fuhrmann Dorfkirche
HELMBRECHTS 16:00 Big-O-Band, Konzert, Auftakt Kulturwelten Rathaus
19:00 Bernd Stelter, Kabarett, Kulturwelten Bürgersaal
MÜNCHBERG 16:00 Stadtfest, Waldschrat Pocksplatz
OELSNITZ 20:00 Bartholdy, Musikalische Lesung Katharinenkirche
POTTIGA 19:00 Marktfestabend mit The Real Feel Markt
REHAU 10:00 Faßmannsreuther Kräutertag Naturhof Faßmannsreuther Erde
WUNSIEDEL 08:00 Scherben- und Dipflmarkt Luitpoldplatz

Große Fete in der Halunkenburg

Am Samstag, dem 14.September, feiert der Herzog Johnny von Schnarchenreuth mit großem Tamtam in der Hofer Halunkenburg seinen 65.Geburtstag. Dazu lädt er nicht nur seine Freunde, sondern die ganze Öffentlichkeit ein, um mit einem umfangreichen Live-Programm das Jubiläum zu feiern. Für Musik sorgen unter anderem „David Pepe Celia und Marla“, die aus Kanada anreisen und ihr neues Album vorstellen, „Daydreamers“ ist der Titel. Zu den gelebten Tagträumen gehört auch das Rotkäppchen, das von der Sängerin und Tänzerin „Varisha“ aus Coburg dargestellt wird.

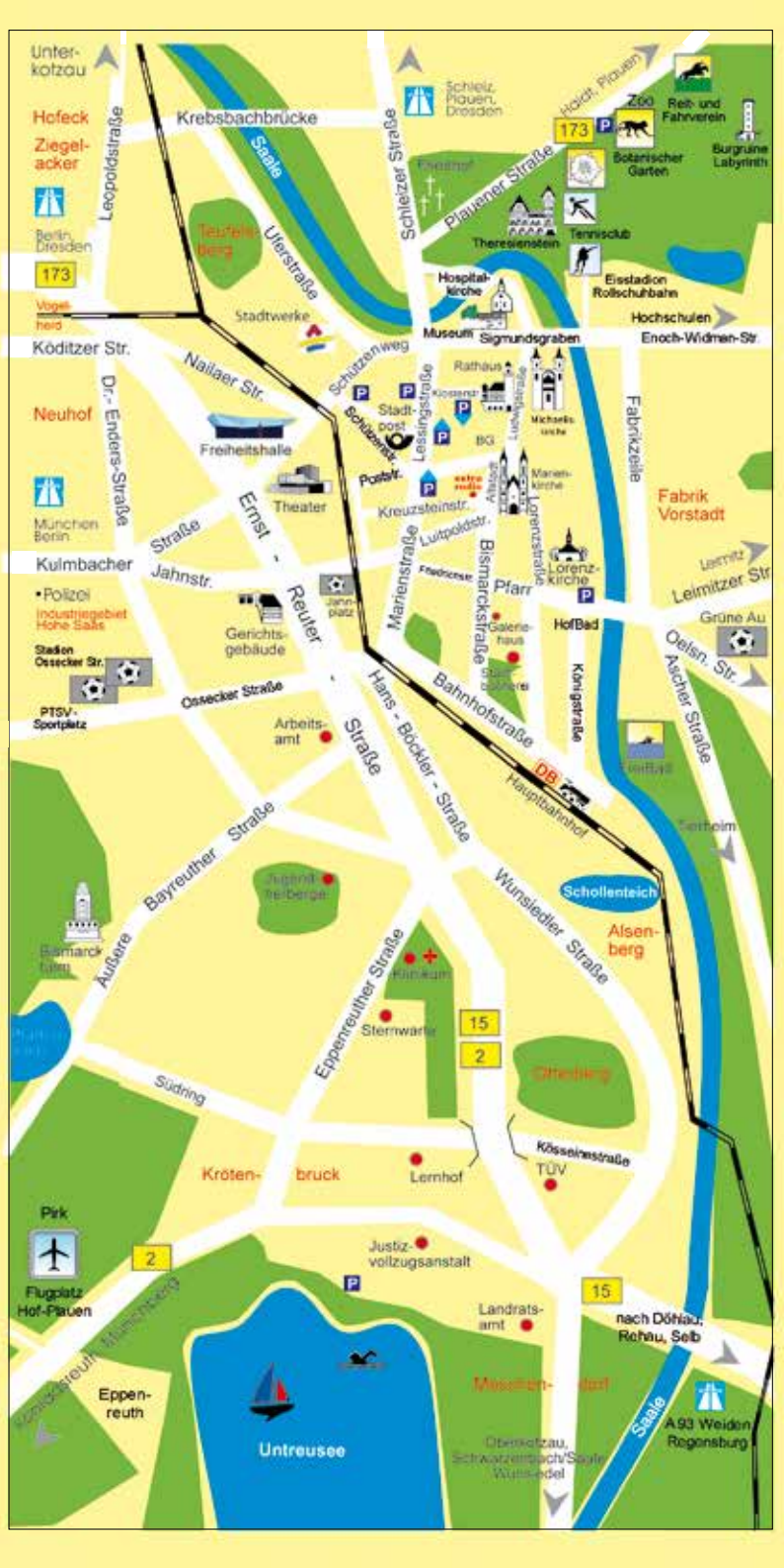

Unter-
kotzau
Hofeck
Ziegel-
acker
Berlin,
Dresden
173
Vogel-
herd
Köditzer Str.
Neuhof
Dr.-Enders-Straße
München
Berlin
Kulmbacher
Polizei
Industriegebiet
Hohe Saale
Stadion
Ossecker Str.
PTSV-
Sportplatz
Leopoldstraße
Krebsbachbrücke
Saale
Teufels-
berg
Uferstraße
Stadtwerke
Schützenweg
Nailaer Str.
Freiheitshalle
Theater
Ernst - Reuter - Straße
Jahnstr.
Gerichts-
gebäude
Jahn-
platz
Ossecker Straße
Arbeits-
amt
Schleiz,
Plauen,
Dresden
Schleizer Straße
Plauener Straße
Haldt, Plauen
Zoo
Reit- und
Fahrverein
173
Botanischer
Garten
Burgruine
Labyrinth
Theresienstein
Tennisclub
Hospital-
kirche
Eisstadion
Rollschuhbahn
Museum
Sigmundsgraben
Hochschulen
Enoch-Widmen-Str.
Rathaus
Lessingstraße
Stadt-
post
Schützenstr.
BG
Poststr.
Kreuzsteinstr.
Luitpoldstr.
Marienstraße
Bismarckstraße
Pfarr
Lorenzstraße
Lorenz-
kirche
Fabrikzeile
Fabrik
Vorstadt
Leimitz
Leimitzer Str.
Grüne Au
Oelsn. Str.
Ascher Straße
HofBad
Königstraße
Galerie-
haus
Bahnhofstraße
Hans - Böckler - Straße
DB
Hauptbahnhof
Bayreuther Straße
Äußere
Wunsiedler Straße
Schollenteich
Alsen-
berg
Eppenreuther Straße
Sternwarte
15
2
Südring
Kröten-
bruck
Lernhof
Kösseinestraße
TÜV
Pirk
Flugplatz
Hof-Plauen
2
Justiz-
vollzugsanstalt
15
Landrats-
amt
nach Döhlau,
Rehau, Selb
Eppen-
reuth
Untreusee
Saale
A 93 Weiden
Regensburg

am 27. & 28. September	Knoblauchtage
am Freitag den 4. Oktober	Schwaaß und Schlachtschüssel

- täglich geöffnet - kein Ruhetag
- durchgehend warme Küche von 11-21 Uhr
- regionale Gerichte
- leckere Braten
- hausgemachte Brotzeiten
- Kaffee, Kuchen, heiße Waffeln
- Biergarten
- Abenteuerspielplatz
- moderne Gästezimmer
- Stellplatz für Wohnmobile

Gasthof Raitschin - 95194 Regnitzlosau
Tel: 09294/975000 info@raitschin.de

Unimog-Treffen

Die Eventhalle Strobel in Dörnthal bei Selbitz ist am Sonntag, dem 15.September, Treffpunkt von Unimog- und MB-Trac-Liebhabern. Das Eintreffen der Fahrzeuge kann gemütlich beim Frühschoppen beobachtet werden. Für Kurzweil sorgt ein Rahmenprogramm mit verschiedenen Vorführungen, eine Ausstellung landwirtschaftlicher Nutzfahrzeuge sowie die Ausfahrt und Prämierung der Fahrzeuge. Auf die jüngeren Besucher wartet eine Hüpfburg und Kinderschminken.

19. CHURSÄCHSISCHE FESTSPIELE

»WASSERSPIELE«

Bad Elster feiert 350 Jahre »Elsterquell«

GÜNTHER FISCHER BAND
14.09.

THE RATTLES
15.09.

»LIBUŠE«
Oper von Smetana 20.09.

SCHLAGER HITPARADE
21.09.

KATJA RIEMANN
Gershwin-Lesung 22.09.

UTE FREUDENBERG
28.09.

BEN LEPETIT
02.10.

BEETHOVEN: PASTORALE
03.10.

ULLA MEINECKE
05.10.

UTE LEMPER
06.10.

+ 49 (0) 3 74 37 / 53 900
www.koenig-albert-theater.de · www.chursaechsische.de

Vielfalt der oberfränkischen Blasmusik

Fränkische Volksmusikanten Bischberg

Wenn der Bezirk Oberfranken gemeinsam mit der Arbeitsgemeinschaft Fränkische Volksmusik am Sonntag, dem 15.September, zum Oberfränkischen Volksmusikfest nach Weißenstadt einlädt, dürfen sich die Besucher bei freiem Eintritt auf ein großes musikalisches Volksfest freuen. Dreizehn Volksmusikgruppen musizieren an verschiedenen Standorten im Stadtbereich, in Schönlind und Birk. Der ganze Kurort wird mit fränkischer Volksmusik erfüllt sein. Das Oberfränkische Volksmusikfest findet zusammen mit dem traditionellen Herbstmarkt in Weißenstadt statt. Nicht nur der ganze Stadtkern rund um den Marktplatz erklingt. Auch der Peller-Hof in Birk und der Gasthof Birkenhof in Schönlind sind Standorte der Volksmusikgruppen. Mit dabei sind unter anderem die Fichtelseer Hausmusik, Hix Tradimix, das Rotmain-Trio, die Fränkischen Volksmusikanten Bischberg, die Waldsteinsaiten und viele mehr. Die Stadt Weißenstadt bietet für die Gäste eigens einen Shuttleservice an.

Badelandschaft und Sauna
im Albert Bad

Sächsische Staatsbäder
BAD ELSTER

Nach der Generalsanierung der Badelandschaft und Sauna im Albert Bad steht diese Ihnen in bester Qualtität und höchsten Standards wieder zur Verfügung.

- Angenehme Wassertemperaturen (28-37°C)
- Zwei ganzjährig beheizte 20-m-Außenbecken
- Strömungskanal, Nackenduschen und Massagedüsen
- Sprudelbänke und Whirlpool im Innen- und Außenbereich
- Finnische Sauna, Sanarium, Kristallsauna

Öffnungszeiten

So-Do	9.00-21.00 Uhr	So-Do	10.00-21.00 Uhr
Fr & Sa	9.00-22.00 Uhr	Fr & Sa	10.00-22.00 Uhr

Informationen
Telefon 037437 71-257

Sächsische Staatsbäder GmbH
Badstraße 6, 08645 Bad Elster
www.saechsische-staatsbaeder.de

GEWINN

Tickets und Bücher zu gewinnen!

10 x 2 Karten	7./8. Sept. Rosen- und Gartenmesse	Festung, Kronach
5 x 2 Karten	7./8. Sept. Burgfest	Burgruine, Lichtenberg
2 x 2 Karten	13.Sept. Mark One	Bockpfeifer, Selbitz
2 x 2 Karten	20.Sept. Markus Krebs	Festsaal Freiheitshalle, Hof
10 x 2 Karten	21.Sept. Linie 4 Alt. Bahnh.	Gal.haus, KKH, Zur Linde, Hof
2 x 2 Karten	22.Sept. Die Seer	Festsaal Freiheitshalle, Hof
2 x 2 Karten	22.Sept. Graceland	Christuskirche, Hof
2 x 2 Karten	29.Sept. Duo Fortezza, Forum Naila	Kurhaus, Bad Steben
5 x 1 Buch	Blödsinn gibt's nicht, Eltern-Ratgeber	edition a-Verlag

Kino-Karten für Scala, Hof, Wörthstr. auf Kinoseite S.20

So können Sie Karten gewinnen:

Schreiben Sie uns, **wo** Sie Ihr hof-programm bekommen.
Dazu Ihre Adresse, Telefonnummer und Ihren Kartenwunsch.
Absenden an: **hof-programm** - Kreuzsteinstr. 2-6 - 95028 Hof.
Per Fax: 09281 / 8300-45 e-Mail: verlosung@hof-programm.de
Oder direkt: Postkasten in Hof, Kreuzsteinstr. 2 (Ecke Altstadt)
Einsendeschluss: spätestens 4 Arbeitstage vor der jeweiligen Veranstaltung. Der Rechtsweg ist ausgeschlossen.

Ausstellung zu beTRACHTen

Die Ausstellung „Oberfranken beTRACHTet" ist derzeit im Bauernhofmuseum Kleinlosnitz zu sehen. Sie entstand im Pfalzmuseum in Forchheim in Zusammenarbeit mit der Trachtenberatung des Bezirks Oberfranken. Der Industriefotograf Walther Appelt ist auf der ganzen Welt unterwegs. Daheim leitet er den Arbeitskreis „Männertracht" im Fränkische Schweiz-Verein. Seine Fotografien zeigen Menschen der Gegenwart in ihrer Kleidung - keine ländliche Idylle. Der Blick des Betrachters konzentriert sich ganz auf den Menschen und seine Kleidung. Mit seinen Fotografien zeigt Appelt, wie sich die Menschen auf regionale Traditionen besinnen und Trachten tragen, die auch in die moderne Zeit passen. Die Ausstellung läuft bis Sonntag, dem 17.November.

Verlag: extra Medien Marketing G. Prokscha
95028 Hof, Kreuzsteinstr. 2-6
Tel.: (09281) 8300-10 Fax: (09281) 8300-45
e-mail: post@hof-programm.de

Seit 1982 - Veranstaltungskalender für Hof und die Region

Redaktion: Gerhard Prokscha (V.i.S.d.P.), Isabel Stahlhut, Sabine Knieling
Anzeigen: Günter Lippert, Irmgard Prokscha
Druck: Adler-Druck, Bad Elster
Gültige Anzeigenpreisliste 3/2014.Veranstaltungsmeldung bis spätestens 15. des Vormonats. Keine Gewähr für Richtigkeit und Vollständigkeit der Veranstaltungen und Terminangaben. Für eingesandte Fotos, Artikel etc. kann keine Haftung übernommen werden. Auswahl der Veranstaltungen vorbehalten. Namen und Signet „hof-programm" sowie vom Verlag gestaltete Anzeigen sind urheberrechtlich geschützt. Nachdruck und elektronische Speicherung bedürfen unserer schriftlichen Genehmigung.

Sonntag **15** **September**

HOF 10:00 Melodie des Himmels Diakonie am Park, Sophienstraße
11:00 Orpheus und Eurydike, In der Strafkolonie, Matinée Theater Kulturkant.
14:00 Historischer Stadtspaziergang Tourist-Info
14:00 Steinreich, Auftakt Sonderausstellung Museum Bayerisches Vogtland
15:00 FSV Viktoria Hof - FC Ort/Oberweißenb., Kreisl. Sportanl. Schleizer Str.
17:00 ATS Hof/West - VfB Wölbattendorf, Kreisliga Sportanl. Joditzer Weg
AHORNTAL 17:00 Marimba - von Bach bis Jazz, BurgkonzertBurg Rabenstein
BAD ELSTER 19:00 The Rattles, Theaterkonzert König Albert Theater
BAD STEBEN 19:00 Meisterkurs für Violine, Konzert Kurhaus
BISCHOFSGRÜN 10:00 Bayerischer Schülercup Ochsenkopf-Schanzenarena
DÖRNTHAL 09:00 Unimog- und MB-Trac-Treffen Eventhalle Strobel
FÖRBAU 15:00 Theatergruppe Förbau, Aufführung Kindergruppe Sportheim
LANDWÜST 10:00 Herbstfest, Migma Handwerker-Blasorchester Freilichtmus.
MÜNCHBERG 12:00 Stadtfest, Verkaufsoffen Innenstadt
POTTIGA 09:00 Marktfest Markt, Ortsmitte
TROGEN-KIENBERG 15:00 Wirtshaussingen Frankensima Landgasthof
WEISSENSTADT 10:30 Herbstmarkt, Verkaufsoffen Marktplatz
13:30 Oberfränkisches Volksmusikfest Innenstadt/Ortsteile

Rock-Legende „The Rattles“ in Bad Elster

Die Hamburger Beat- und Rockband „The Rattles“ gastiert am Sonntag, dem 15.September, im König Albert Theater Bad Elster. Herbert Hildebrandt und Achim Reichel gründeten die Band 1960. Im Jahr 1970 erschien ihr Welthit „The Witch“. Heute klingen die Urväter der deutschen Rockszene noch genauso frisch, energievoll und dynamisch wie zu ihren Anfangszeiten.

Foto: Tanja Wilmsen

Versla, Spaß und Witz in Kienberg

Mit Kabarett und Comedy, mit Parodien und Mundartliedern hat sich der Untersteinacher Philipp Goletz als „Frankensima“ bundesweit einen Namen gemacht. Zum Wirtshaussingen am Sonntag, dem 15.September, laden der Landgasthof Kienberg und der Frankensima in den Trogener Ortsteil Kienberg ein. Gesungen werden ausschließlich traditionelle Volks- und Stimmungslieder. Der Frankensima singt, macht Spaß und Witze.

September 2019

Mo	Di	Mi	Do	Fr	Sa	So
						1
2	3	4	5	6	7	8
9	10	11	12	13	14	15
16	17	18	19	20	21	22
23	24	25	26	27	28	29/30

hof-programm
Oktober 2019
Redaktions- u. Anzeigenschluss:
Montag, 16. September

Montag 16 September

BAD ELSTER 19:30 Romanze für Clara, Festspielsoirée KunstWandelhalle
WEISSENSTADT 20:00 Island, Diaschau Kurzentrum

Dienstag 17 September

HOF 18:30 Vom Lachsfluss zum Abwasserkanal, Führung Museum Bay. V.
BAD ELSTER 19:30 Markus Segschneider, Konzert Theatercafé
KLINGENTHAL 19:00 Mundharmonika-Live-Festival Innenstadt
WEISSENSTADT 20:00 Akkordeon and Friends, Konzert Kurzentrum

Mittwoch 18 September

HOF 17:30 Feierabend-Radeltour, ADFC Ab Kugelbrunnen
BAD ELSTER 19:30 Große Johann Strauss-Gala, Musik-Theater KAT
KLINGENTHAL 20:00 Mundharmonika-Live-Festival Ferienhotel Zwotatal
WUNSIEDEL 14:30 Singcafé mit Carolin Pruy-Popp Fichtelgebirgsmuseum

Von Winnetou bis Downunder

Von Dienstag, dem 17. bis Sonntag, dem 22.September, findet das „Mundharmonika-Live-Festival“ in Klingenthal statt. Die traditionelle Veranstaltung beinhaltet Workshops, Konzerte und einen Bluesharmonikawettbewerb sowie weitere Angebote rund um das beliebte Tascheninstrument. Der Verein Mundharmonika Live präsentiert ein musikalisches Highlight zum Galakonzert, den Mundharmonikavirtuosen René Giessen. Er zählt zu den berühmtesten Mundharmonikaspielern der Welt. In seinem Konzertprogramm wird er die weltbekannten Musiken zu den Winnetou-Filmen präsentieren. Es beginnt um 15 Uhr in der Aula der Schule am Amtsberg. Bereits am Freitag steht zum großen Bluesabend erstmals ein australischer Mundharmonikaspieler in Klingenthal auf der Bühne. „Barefoot iano” tritt an diesem Abend und auch zur Livenacht mit seinem Trio mit Musikern aus seiner Wahlheimat Frankreich auf.

HOF 19:30 Erzseifenwerke im Landkreis Hof, Vortrag Konventstube
BAD ELSTER 19:30 Clara Schumann, Jubiläumsvortrag KAT
BAD STEBEN 19:30 Markus Segschneider, Gitarrenkonzert Kurhaus
BAYREUTH 20:00 Markus Krebs, Comedy Zentrum, Äußere Badstr.
KLINGENTHAL 19:00 Mundharmonika-Live-Festival Gasthof Walfisch
20:00 Mundharmonika-Live-Festival, Blues-Abend Marktplatz
SCHWARZENBACH/S.
19:00 Comicverkostung, Buchvorstellung u. Weinprobe Erika-Fuchs-Haus

- ANZEIGE -

AZV Hof bietet Entsorgungsmöglichkeiten

An einigen Wertstoffinseln sind neben den Glas-, Leichtstoff- und Altkleidercontainern sogenannte eBoxen aufgestellt. In diese können zu den Einwurfzeiten sämtliche Elektrokleingeräte, wie Rasierapparat, Bohrmaschine, Fön, CD-Player, Handy und Toaster eingeworfen werden. Aber auch Gegenstände aus Metall wie Kochtöpfe, Pfannen, Werkzeuge und Kabel können in die Behälter. Nicht hinein gehören Bildschirme, Leuchtstofflampen, Batterien und Akkus. Eine weitere Entsorgungsmöglichkeit ist die eTonne. Diese steht bei knapp 30 Elektrohändlern und -betrieben in Stadt und Landkreis Hof zur Annahme von Elektrokleingeräten bereit. Für beide Entsorgungsmöglichkeiten wird soweit möglich gebeten, Akkus und Batterien aus den Geräten zu entfernen und getrennt über Wertstoffhöfe, -mobile oder den Handel zu entsorgen. Weiterhin stehen die Wertstoffhöfe- und mobile zur Annahme für alle Arten und Größen von haushaltsüblichen Elektrogeräten bereit.

THEATER HOF 19/20

Kulmbacher Str. 5, 95030 Hof
Kasse Tel. 09281 / 7070-290; Fax-299
www.theater-hof.de; info@theater-hof.de

Orpheus und Eurydike

Oper, Premiere: Freitag, 20. September, Großes Haus

Orpheus beweint an ihrem Grab Eurydike, die er unsterblich liebt. Da erscheint der Liebesgott Amor. Seine Botschaft: Wenn es Orpheus gelingt, die Furien im Totenreich mit Gesang zu rühren, darf Eurydike mit ihm wieder an die Oberfläche, ins Leben zurück. Einzige Bedingung: Orpheus darf sich auf dem Rückweg nicht nach der Geliebten umsehen. Gluck schrieb für seine 1762 in Wien uraufgeführte Oper ungemein berührende und betörende Musik, die gleichzeitig immer wieder Anlass für szenisches Spektakel ist.

In der Strafkolonie

Oper, Premiere: Samstag, 21. September, Studio

Auf einer Insel in den Tropen: Ein Mann ist zum Tode verurteilt worden, doch er kennt nicht mal sein Vergehen. Ein Offizier hat einen phantastischen Apparat, der den Verurteilten stundenlang quälen, ihm das Urteil auf den Körper tätowieren und schließlich töten soll. Ein europäischer Forschungsreisender soll der Hinrichtung beiwohnen. Als Franz Kafka 1916 erstmals seine Erzählung öffentlich las, sollen die Damen in Ohnmacht gefallen sein. Was ist Schuld? Was ist Recht? Was ist Menschlichkeit und Mitleid? Die Oper „In der Strafkolonie“ von Philip Glass entführt die Zuschauer in eine makabre und zum Nachdenken anregende Welt.

Der Hofer Radio-Theater-Talk mit Marco Stickel

Der Blick hinter die Kulissen von den Brettern, die die Welt bedeuten. Moderiert vom Gewinner des Hofer Theaterpreises 2016, Marco Stickel. Jeden ersten Sonntag im Monat ab 15 Uhr auf extra-radio UKW 94,0 und anderen.

VHS Hofer Land hat Grund zum Feiern

Die VHS Landkreis Hof, ab 1.September VHS Hofer Land, veranstaltet am Freitag, dem 20.September, die „Lange Nacht der Volkshochschule“. Diese Veranstaltung wird bundesweit aus Anlass des 100jährigen Jubiläums der Volkshochschulbewegung durchgeführt. Die VHS Hofer Land nutzt die Gelegenheit, um ihr neues Weiterbildungszentrum „LU7“ in der Hofer Ludwigstraße vorzustellen und öffnet die Tore. Das Programm ist vielfältig. Es gibt Live-Musik, Hausführungen, Schnupper-Workshops, Late-Night-Learning, einen Maker-Space für die Technik-Interessierten, Stummfilm mit Live-Musik, ein Welt-Quiz, Nachtwächter- und Kellerführungen und vieles mehr. Außerdem ist eine Ausstellung der Programmheft-Titelbilder der letzten vierzig Jahre geplant. Denn die Arbeitsgemeinschaft der Volkshochschulen im Landkreis Hof, die bisherige VHS Landkreis Hof, feiert ihr 40-jähriges Bestehen.

Rosenthal Theater Selb

Kultur für alle – nicht nur in Nadelstreifen!

Fr., 20.09.19, 19.00 Uhr (Freiverkauf)
Zuflucht in Selb e.V. präsentiert: COME TOGETHER – Selb singt!
Ein Interaktives Benefizkonzert mit jedem, der mitmachen möchte und Chören aus Selb und dem Umland. Kartenvorverkauf,
Infos: Tel. 0176 80565362, www.zuflucht-in-selb.de

Do., 26.09.19, 19.30 Uhr (Theaterabo/Freiverkauf)
Theater Hof: „Orpheus und Eurydike“
Oper von Christoph Willibald Gluck

Fr., 27.09.19, 19.00 Uhr, Theaterfoyer (Eintritt frei)
100 jahre bauhaus
Ausstellungseröffnung „bauhaus – zeitgeschichten“ und „Josef Hendel – Wiederentdeckung eines Egerländer Künstlers“
Kooperation Selb 2023 gGmbH, Amt für Wirtschaftsförderung und Tourismus, Kulturamt

Sa., 28.09.19, 19.30 Uhr, Studio/Bühnenhaus (Freiverkauf)
100 jahre bauhaus
United Puppets Berlin: „ÜBER DEN KLEE“
Gespielt mit Repliken von Paul Klee gefertigten Handpuppen

Mi., 02.10.19, 19.30 Uhr (Freiverkauf)
„DANCING QUEEN – A TRIBUTE TO ABBA“
Die Großen Abba-Hits - Live performed! Mit den **Solisten** von **„Musicals in Concert“** und der beliebten **„Rainbow-Band“!**

Sa., 05.10.19, 19.30 Uhr (Freiverkauf; Vorverkauf ab 15.07.19)
Irish Folk Night mit den Bands **„Matching Ties“** und **„Craobh Rua“**, und den **„O'Brannlaig Rinceoir Irish Dancers“**

Do., 10.10.19, 19.30 Uhr (Konzertabo/Freiverkauf)
Konzert der Smetana Philharmoniker Prag
Werke von Richard Wagner, Jean Sibelius, Anton Dvorák
Solist: Dimitrij Vecer, Violine; Dirigent: Hans Richter

Fr., 11.10.19, 19.00 Uhr, Kleiner Saal (Freiverkauf)
„Claire Waldoff, Chansons und Lebensgeschichte einer Lesbe“
Mit Veronika von Quast und dem Trio Florian Burgmayr
(Initiative: Selb 2023 gGmbh)

So., 13.10.19, 17.00 Uhr (Freiverkauf)
KULTUR AM SONNTAGNACHMITTAG
„Musikalische Perlen aus Oper und Film“
Malergesangverein 1887 Selb e.V. & Hofer Symphoniker
Gesamtleitung: Jürgen Tröger/Am Flügel: Gerhard Kießling

Di., 15.10.19, 19.30 Uhr (Freiverkauf)
„CHAPLIN – Das Musical“
Ein Musical so unterhaltsam wie Charlie Chaplin selbst!
Es zeigt den Aufstieg des Komikergenies und seinen späteren Fall.

Vorverkaufsstellen (wenn nicht anders angegeben): Selb (Leo's Tee & Mehr, Ludwigstr. 27, Tel. 09287/4524), Marktredwitz (Frey-Centrum, Tel. 09231/508286) Rehau (Buchhandlung seitenWeise, Bahnhofstr. 4, Tel 09283/590932), außer Abo Hof (Ticket-Shop, Poststr. 9 – 11, Tel. 09281/816228) und unter www.okticket.de. Für Theaterabo Vorverkauf nur in Selb. Infos: Kulturamt der Stadt Selb, Tel. 09287/883-119 u. 883-125, email: kulturamt@selb.de; Internet: www.selb.de

Spielzeitbeginn mit vielen Höhepunkten

Über den Klee

Mit einem bemerkenswerten Projekt des Vereins „Zuflucht in Selb“ beginnt am Freitag, dem 20.September, die neue Theatersaison im Rosenthal-Theater in Selb. Unter dem Titel „Come Together - Selb singt“ treffen sich in einem interaktiven Benefizkonzert Chöre aus Selb und der Region mit allen, die mitsingen möchten, egal wie alt sie sind und woher sie kommen. Theater gibt es in der neuen Spielzeit zum ersten Mal am Donnerstag, dem 26.September, mit dem Theater Hof und der Oper „Orpheus und Eurydike“. 2019 ist Bauhaus-Jubiläum. 1919 gründete Walter Gropius seine Hochschule für Architektur und Gestaltung. In Selb hat Gropius das Rosenthal-Werk am Rothbühl entworfen. Jetzt wurde ein umfangreiches und hochkarätiges Programm aufgestellt zum Thema „100 jahre bauhaus - netzwerk selb/amberg“. Zu diesem Thema werden am Freitag, dem 27.September, im Theaterfoyer die Ausstellungen „bauhaus - zeitgeschichten“ und „Josef Hendel - Wiederentdeckung eines Egerländer Künstlers“ eröffnet. Ebenfalls zum Bauhaus-Jubiläum gibt es am Samstag, dem 28.September, im Studio des Selber Theaters eine theatrale Hommage an Paul Klee mit dem Titel „Über den Klee“ oder „Der Knochen in meinem Kopf“, gespielt mit Handpuppen des Künstlers. „Dancing Queen“ präsentiert am Mittwoch, dem 2.Oktober, in einer Hommage an die Kultgruppe die großen Hits von ABBA.

Dancing Queen

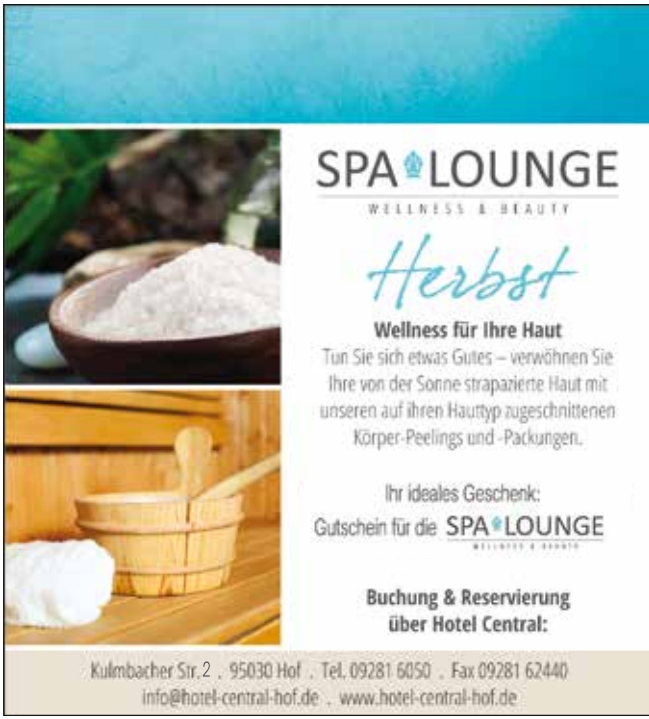

Freitag 20 September

HOF 18:00 Lange Nacht der Volkshochschulen VHS Hofer Land, Ludwigstr.
18:00 Lange Nacht der Volkshochschulen VHS Hof e.V. Konr.-Aden.-Platz
19:30 Orpheus und Eurydike, Oper, Premiere Theater
20:00 Markus Krebs, Comedy Freiheitshalle, Festsaal
AHORNTAL 20:00 Good Times Tonight, Höhlenkonzert Burg Rabenstein
BAD ELSTER 19:30 Libusé, Große Nationaloper, Premiere KAT
HELMBRECHTS 19:30 Trio Elf, Konzert, Kulturwelten Textilmuseum
20:00 Schubsen, Konzert, Akustischer Herbst Filmwerk
KLINGENTHAL 14:00 Mundharmonika-Live-Festival Marktplatz
20:00 Mundharmonika-Live-Festival Ferienhotel Zwotatal
PLAUEN 20:00 Sedlmeir, Konzert Malzhaus
SCHWARZENBACH/S.
18:00 Aus dem Leben gegriffen, Ausstellungseröffnung Altes Rathaus
SELB 19:00 Come Together, Benefizkonzert Rosenthal-Theater
THIERSTEIN
20:00 Johnny Reggae Rub Foundation, Konzert, Kaiserhammer, Tanzsaal
WEISSENSTADT 19:00 Operettenmeisterwerke, Konzert Kurzentrum
WUNSIEDEL 19:30 Max und die Käsebande, Musical Fichtelgebirgshalle

Markus Krebs: Komödiantische Spitzenklasse

Freikarten S. 50

Markus Krebs kommt nach Hof. Am Freitag, dem 20.September, gastiert er mit seinem neuen Programm „Pass auf… kennste den?“ in der Freiheitshalle. Ein einfacher Stehtisch, ein Barhocker, eine Flasche Bier - für einen Abend mit Markus Krebs braucht es nicht mehr. Mit seinem Ruhrpott-Charme bedient er exzellent die Humor-Zentren des Publikums. Egal ob intelligente Komik oder kalauernde Wortschöpfungen - in seinem vierten Solo-Programm schreckt der bezopfte Mann mit Sonnenbrille und legendärer schwarzen Wollmütze vor keinem Flachwitz zurück. Markus Krebs ist bekannt für seine gnadenlos-kompromisslosen Pointen-Abfolgen, die ihn innerhalb der deutschen Comedy-Szene einzigartig machen. Im Programm führt der selbsternannte „Mann hinter dem Bauch“ diese Tradition fort. Er beschert seinem Publikum einen Abend voller Lachkrämpfe und ohne Atempausen. Keine Botschaft, dafür eine Show aus Pointen der komödiantischen Spitzenklasse.

Werkstätte für moderne Raumkunst
Malermeister Gampert
Eppenreuther Str. 111a · 95032 Hof
Telefon: 09281/911 79 · Fax: 09281/97 71 96
Internet: www.maler-gampert.de
Zertifizierter Herbol-Fassaden-Schutzbrief Fachbetrieb

Große Schlager-Star-Parade in Bad Elster

Foto: manfredesser.de

Am Samstag, dem 21.September, laden die Schlagerstars Ireen Sheer, G.G. Anderson, Michael Heck und der Fernando Express zur großen Schlager Hitparade der Extraklasse in das König Albert Theater Bad Elster ein. Das Publikum darf sich auf einen musikalischen Abend mit bekannten Hits und schillernden Top-Stars freuen. Seit Jahrzehnten ist G.G. Anderson eines der zentralen Gesichter des deutschen Schlagers. Mit der Schlager-Ikone Ireen Sheer beehrt ein Kultstar der großen Unterhaltung den Kurort.

Vierbeiner planschen im kühlen Nass

Zur liebgewonnenen Tradition ist das Hundeschwimmen im Hofer FreiBad geworden. Einmal im Jahr, bevor das Wasser in den Becken abgelassen wird, dürfen sich Hunde in die Fluten stürzen. In diesem Jahr findet das Hundeschwimmen am Samstag, dem 21.September, von 13 bis 17 Uhr statt. Der Erlös geht an die Tierrettung Hof. Während die Hunde planschen, können sich die Besitzer über verschiedene Themen rund um den Hund informieren. Über Maul-Hygiene berät Frau Rödel und wirbt für weiße Beißer, durch eine Zahnreinigung mit einer Ultraschall-Zahnbürste. Auskünfte zum Tierschutz und wertvolle Tipps für den Notfall geben die Mitarbeiter der Tierrettung Hof. Auch das Tierheim Hof ist mit vertreten und beantwortet Fragen über die geliebten Vierbeiner.

Tausend Drachen als Zeichen für die Freundschaft

Am Samstag, dem 21.September, wird der Himmel an der Staatsstraße zwischen Selb und Asch auf der Anhöhe bei Wildenau mit vielen bunten Drachen übersät sein. Es wird ein grenzüberschreitendes Symbol der Freundschaft gezeigt. Jenseits von Sprachbarrieren und im Spiel vereint dürfen Kinder und ihre Familien das bunte Treiben genießen. Dazu wurden an den Schulen über 1000 Drachen kreativ gestaltet. Drachen sind mit ihren fantasievollen Formen und Farben eine Kunstform. Sie im Wind zu steuern und in Bewegung zu halten, ist auch eine Kunst. Das Bauhaus-100-Jubiläumsjahr liefert den Anlass, die Premiere dieses Festes zu feiern. Die Organisation übernimmt die Selb 2023 gGmbH. Sie hat die Aufgabe, die Bayerisch-Tschechischen Freundschaftswochen für das Jahr 2023 vorzubereiten.

Linie4 - Das Hofer Musikkneipen-Festival

Freikarten S50 EITE

Die Linie4, das Kneipenfestival der Hofer Musikkneipen: Alter Bahnhof, Zur Linde, Kunstkaufhaus und Galeriehaus, geht nach einer bemerkenswerten Premiere im letzten Jahr wieder an den Start. Acht Bands rocken am Samstag, dem 21.September, die Stadt. Die Musikkneipen werden verbunden durch einen kostenlosen Shuttlebus. Im Alten Bahnhof gibt es Bluesrock von „Black Indigo“. In der „Linde“ spielen „Maximilian Adler and The Splider Phaser Naked Band“, „Average Pizza“ und „Polaroit“. Im Kunstkaufhaus stehen „Skavaria“ aus Regensburg und „Ria“ auf der Bühne. Im Galeriehaus schlägt das Stonerrock-Herz mit „Sir Robin and the Longbowmen“, schweren Psych-Rock präsentiert „Mother Engine“ aus Plauen, melodisch und kraftvoll.

Hof Regatta: Kanusprint auf dem Quellitzsee

Mitte September reisen weit über 1.000 Sportler mit ebenso vielen Betreuern und Anhängern an den Quellitzsee nach Tauperlitz. Hier findet am 21. und 22. eine der größten Kanusport-Veranstaltungen in Europa statt. Die 28.Auflage der Hof-Regatta des Faltbootclub Hof verspricht wieder ein begeisterndes Kanufest zu werden. Die Kanusprintrennen starten am Samstag. Am Abend beginnt im Festzelt die traditionelle Saisonabschlussparty mit Musik vom DJ. Der Sonntag zeigt die interessantesten und schnellsten Rennen der Herren-Leistungsklasse im Kajak-Vierer. Sportler aus Ungarn, Österreich, Tschechien sowie der Ukraine haben ihr Kommen zugesagt. Auch die amtierenden Deutschen Meister im Junioren- und Leistungsbereich sind vertreten. Der Eintritt ist frei.

Witz, Ulk und Schabernack in Helmbrechts

„5 Minuten Pause“, so nennt sich die Band, stehen am Samstag, dem 21.September, nach langer Zeit wieder gemeinsam auf der Bühne. Zu erleben im Rahmen der Helmbrechtser Herbstkultur und zum 25-jährigen Jubiläum des Gerätehauses der Freiwilligen Feuerwehr Helmbrechts. „5 Minuten Pause“, das ist eine Band, die eigentlich gar keine ist. Vielmehr liegen die Wurzeln dieser Konstellation tief und weit im Innersten der ungebremsten Entertainmentwelt. Hier erlebt man Witz, Slapstick, Comedy und Ulk in einem. Gery, Harry und Uli vereinen an diesem Abend Spontanität, Heiterkeit und Schabernack in einer lustigen Musikcomedy-Show.

Samstag 21 September

HOF 09:30 Kleider- und Holzspielzeugbasar Waldorfkindergarten
10:00 Hochfränkischer Herz- und Gefäßtag Sana Klinikum
10:00 Gesunder Rücken, Aktionstag, EmC2 Münch-Ferber-Villa
10:00 Hyundai Herbstfest, Premiere Skoda Kamiq Autohaus Zapf
13:00 Hundeschwimmen Freibad
14:00 SteinZeit, Weinfest Gemüsehütte,Theresienstein
15:00 Nachtflohmarkt Freiheitshalle
17:30 Hofer Bier-Tour Ab Rathausbrunnen
19:00 Linie 4, Festival Alter Bahnhof, Galeriehaus, Kunstkaufhaus, Zur Linde
19:30 In der Strafkolonie, Oper, Premiere Theater, Studio
HOF-JÄGERSRUH 15:00 Kindertheatergr. Förbau, Aufführung Schützenhaus
BAD ALEXANDERSBAD 13:00 Fichtelseelauf Kurpark
BAD ELSTER 10:00 Herbst- und Weinfest Badeplatz
15:00 Silke Fischer, Schlagerpromenade Musikpavillon Badeplatz
19:30 Die große Schlager Hitparade König Albert Theater
BAD STEBEN 19:00 Meisterkurs für Violine, Konzert Kurhaus
20:00 Mademoiselle Mirabelle, CasinoLive Spielbank
HELMBRECHTS 17:00 Hilfe, unser Lehrer ist ein Frosch, Kinderkino Filmwerk
20:00 5 Minuten Pause, Musikcomedy, Konzert Freiwillige Feuerwehr
KLINGENTHAL 09:00 Mundharmonika-Live-Festival Marktplatz
20:00 Mundharmonika-Live-Festival, Die Live-Nacht Verschiedene Lokale
NAILA 21:00 Bayern 1 Disco, Party Frankenhalle
PLAUEN 20:00 Weiherer, Konzert Malzhaus
REGNITZLOSAU-PREX 19:00 Oktoberfest FFW-Haus
SELB-WILDENAU 11:00 Drachenfest Anhöhe bei Wildenau
TAUPERLITZ 08:15 Hof-Regatta, 20 Uhr Saisonabschlussparty Quellitzsee

Schauen, kramen und feilschen in Hof

Seit mehreren Jahren ist der Hofer Nachtflohmarkt ein Muss für alle Trödelfans. Am Samstag, dem 21.September, verwandelt sich die Freiheitshalle zum Mekka für Trödelfans, Sammler und all jene, die Flohmärkte mögen. Dann heißt es Schauen, Kramen und Feilschen zwischen hunderttausend Raritäten, Kunst, Kult und Kitsch. Egal ob altes Spielzeug, historische Musikinstrumente, antiquarische Bücher, Gemälde, Schmuck oder Münzen, Porzellan, alte Schränke mit und ohne Holzwurm oder Nostalgisches aus DDR-Zeiten - der bunte Mix gehört zum Konzept.

- ANZEIGE -

Herbstliche Autopremiere bei Zapf in Hof

Am Samstag, dem 21.September, werden im Autohaus Zapf in Hof das Hyundai-Herbstfest und die Premiere des Skoda Kamiq gefeiert. Der neue Skoda Kamiq verbindet Vorzüge eines SUV mit der Agilität eines Kompaktfahrzeuges. Moderne Assistenzsysteme treffen auf frisches Design und viele Simply Clever-Features. Der Name Kamiq stammt aus der Sprache der Inuit, die in Nordkanada und in Grönland leben. Es bedeutet etwas, das perfekt passt. Passend ist auch das Programm zur Premiere: Es gibt Sektempfang, Probefahrten und Kinderüberraschungen.

Foto: Mirjam Knickriem

Katja Riemann in Bad Elster

Im Rahmen der Chursächsischen Festspiele gastiert am Sonntag, dem 22.September, die bekannte Schauspielerin Katja Riemann gemeinsam mit dem renommierten Pianisten Sebastian Knauer in einer szenischen-musikalischen Gershwin-Lesung im König Albert Theater. Aus der Perspektive von Gershwins Schwester Frances lässt Katja Riemann den kometengleichen Aufstieg Gershwins vom rauflustigen Straßenjungen von der New Yorker Eastside zum gefeierten Broadway-Star Revue passieren. Dabei erinnert sie an seinen Siegeszug durch die europäischen Musikzentren London, Paris und Wien.

Freikarten S 50 EITE

„Die Seer“ kommen nach Hof

Seit mehr als zwanzig Jahren sind „Die Seer“ in ihrer Heimat in Österreich ein Publikumsmagnet und bei ihren Konzerten Garant für gute Laune. Sie verbinden Elemente der traditionellen Volksmusik mit moderner Popmusik. Die Lieder reichen von sanft und leise über melancholisch und nachdenklich bis rockig und fetzig. Zahlreiche Platin-Auszeichnungen ihrer Alben belegen die Beliebtheit der Band. Am Sonntag, dem 22.September, haben Fans Gelegenheit, die Band und ihre Musik hautnah in Hof im Festsaal der Freiheitshalle zu erleben. Immer wieder verknüpfen die Seer in ihren Liedern die Liebe mit ihrer heimatlichen steirischen Bergnatur. Auch wer noch nie bei ihnen „dahoam“ am Grundlsee war, spürt schon beim ersten Titel des Konzerts, wie die Landschaft aussehen mag.

FREIHEITSHALLE HOF
... UND SIE MITTENDRIN

Freude schenken

Die Saison ist eröffnet.
Unsere Tickets erfüllen Wünsche,
schaffen Herzklopfen und Vorfreude.
Für Konzert, Kabarett oder Kultur.

Sichern Sie sich Ihre Tickets
09281 / 816 228
www.freiheitshalle.de

Freiheitshalle Hof, Kulmbacher Str. 4, Hof

Find us on

WM HOFER SPITZEN

von Werner Michael

„Mein Urlaub in Ponte Rospo war wunderschön.“
„Mir hodds in Krötenbruck aa guud gfalln!“

ROSPEG
M & K GmbH

Ihr Partner für Umzüge und Kurierfahrten

Möbeltransporte europaweit
Vollserviceumzüge
Firmen- und Büroumzüge
Beiladungen
Lagerung
Klavier-Flügel-Tresor-Transporte

Kurierfahrten aller Art europaweit
Gefahrguttransporte
Zollverkehr
Lagerlogistik
Umschlag

SCHAUMBERGSTRASSE 3 · 95032 HOF/SAALE

Umzüge:
Telefon 0 92 81 / 75 55-0
Telefax 0 92 81 / 75 55-50
rospeg-hof@t-online.de

Kurier:
Telefon 0 92 81 / 8 50 01 60
Telefax 0 92 81 / 8 50 01 71
kurierlogistic@m-k-kurierdienst.de

Ein großer Tag für die Kleinen

„Wir Kinder haben Rechte!“ So lautet das Motto zum diesjährigen Weltkindertag. Seit vielen Jahren beteiligt sich die Stadt Hof in Zusammenarbeit mit zahlreichen Organisationen, Initiativen, Vereinen und Verbänden mit vielfältigen Angeboten. Dieser Tag wird in Hof am Sonntag, dem 22.September, rund um den Wittelsbacher Park gefeiert. Organisiert wird er von der Kommunalen Jugendarbeit der Stadt Hof in Zusammenarbeit mit dem Stadtjugendring und dem Netzwerk frühe Kindheit. Das Gelände verwandelt sich in eine phantasievolle Erlebniswelt, in der

Kinder und ihre Familien nach Herzenslust basteln, toben, entspannen, klettern, spielen und ganz viel Freude haben können. Das Programm auf der Bühne vor der Sophienschule wird von zahlreichen Kindergruppen gestaltet und von der Narhalla Hof moderiert. Während des gesamten Nachmittags werden Musik, Theater, Tanz und Sport geboten. Baumklettern, ein Karate-Schnuppertraining, Action-Painting, Steinmetzarbeiten, Experimente, Roller Kids Mobil, das Spielmobil der Kommunalen Jugendarbeit, Fahrradparcours im Pausenhof der Sophienschule, Kinderschminken, Reiten, Slackline, Bücherflohmarkt, internationale Schreibwerkstatt und viele weitere Aktionen erwartet die kleinen Besucher. Auf dem Sportplatz in der Alsenberger Straße findet ab Mittag ein Fußballturnier statt.

PÜNKTLICH und ZUVERLÄSSIG
Kreativ auf dem Dach!

Dachneueindeckungen
Dachsanierungen
Dachisolierung
Rinnenreinigung
Dachreparaturen
Fassadenbau & Reinigung
Dämmung & Innenausbau
Gaubenmontage
Fenstermontage
Dachflächenfenster
Kaminverkleidung
Wartungsarbeiten

FEILER
ALLES RUND UMS DACH

Dachdeckerei Erwin Feiler GmbH
Eisengasse 8, 95180 Berg
Tel. 09293 933 906 0, Fax 09293 933 906 1
info@dachdecker-feiler.de ⋆ www.dachdecker-feiler.de

Fredl Fesl-Abend mit Gery Gerspitzer

Seit seinem fünfzehnten Lebensjahr spielt Musiker, Entertainer und extra-radio-Moderator Gery Gerspitzer die Kassetten und Schallplatten von Fredl Fesl rauf und runter. Fesl gilt als eigentlicher Erfinder des bayerischen Musikkabaretts. Mit großem Erfolg steht Gery Gerspitzer mit Gitarre und Flanellhemd mit einem „Best-Of" des niederbayerischen Barden auf der Bühne. Lustig-locker, manchmal auch nachdenklich, präsentiert er auf fränkisch-niederbayerisch die unvergesslichen Lieder von „Ritter Hadubrand" über den „Anlassjodler" bis hin zum „Fußballlied". Im Prinzregent-Luitpold-Saal in Bad Steben am Sonntag, dem 22.September, am Samstag, dem 28.September, im „Zentrum" in Bayreuth.

Ein Markt für Ladies und Hosenscheißer

Am Sonntag, dem 22.September, verwandelt sich die Hofer Freiheitshalle in ein Mekka für Frauen, Eltern, Großeltern und all jene, die es werden wollen. Unter dem Motto „eine Halle - zwei Events" erwartet die Besucher an rund 120 Verkaufsständen eine große Auswahl an Baby-, Kinder- und Teenagerbekleidung, Spielzeug und Kinderzimmerausstattung sowie Damenmode von preiswert bis Design, Schmuck, Kosmetik, Fehlkäufe und viel mehr. Beim Ladyfashion- und Hosenscheißer-Flohmarkt kann geshoppt, gequatscht und gefeilscht werden. Alle gebrauchten Kleidungsstücke sind schadstoffarm, da sie bereits gewaschen sind.

HOF	11:00 Hosenscheißer- und Ladyfashion Flohmarkt	Freiheitshalle
12:00	Weltkindertag	Wittelsbacher Park
12:00	Weltkindertag, Spiele	Kunstkaufhaus
14:00	Peter Pan, Vorlesetheater	Stadtbücherei
15:00	FSV Viktoria Hof - SpVgg Faßmannsr., Kreisl.	Sportanl.Schleizer Str.
18:00	Graceland, Simon and Garfunkel Tribute, Konzert	Christuskirche
18:00	Die Seer, Konzert	Freiheitshalle, Festsaal
19:30	Mondlicht und Magnolien, Boulevardkomödie	Theater, Studio
19:30	Orpheus und Eurydike, Oper	Theater
HOF-JÄGERSRUH	15:00 Kinder-Theatergr.Förbau, Aufführung	Schützenhaus
BAD ELSTER	10:00 Herbst- und Weinfest	Badeplatz
15:00	Blasorch. Markneukirchen, Promenadenkonzert	Musikpav. Badeplatz
19:00	Katja Riemann und Sebastian Knauer, Lesung mit Musik	KAT
BAD STEBEN	19:00 Fredl Fesl-Abend mit Gery Gerspitzer	Prinzr.-Luitpold-Saal
KLINGENTHAL	10:00 Mundharmonika-Festival	Innenstadt
REHAU-PILGRAMSREUTH	17:00 Kirchenkonzert	Kirche
SPARNECK	11:00 Herbstkirchweih mit Marktplatzfest	Marktplatz
TAUPERLITZ	08:30 Hof-Regatta	Quellitzsee

Poetische Hymnen mit „Graceland“ in Hof

Freikarten S 50 EITE

Mit Liedern wie „Sound of Silence“ und „Bridge over Troubled Water“ schuf das amerikanische Duo „Simon and Garfunkel“ poetische Hymnen für eine ganze Generation. Seit einigen Jahren spürt das Duo Graceland mit „A Tribute to Simon and Garfunkel“ intensiv dem musikalischen Geist seiner Vorbilder nach. Die Klassiker des wohl erfolgreichsten Folkrock-Duos harmonieren perfekt mit dem Klang eines Streich-Ensembles. Das Zusammenspiel ist am Sonntag, dem 22.September, in Hof in der Christuskirche zu hören. Es lässt die Songs zu einem außergewöhnlichen Musikerlebnis werden. Die zeitlos gute Musik von Simon and Garfunkel, interpretiert von hervorragenden Musikern mit ganz eigenem Sound, spricht Musikliebhaber aller Altersklassen an.

Montag Herbstanfang 23 September

BAD ELSTER 19:30 Geliebte Clara, Festspiel-Montagskino — Königl. Kurhaus
BAD STEBEN 19:00 Gesundheit für die Familie, Vortrag — Kurhaus
SPARNECK 14:30 Kerwa-Kegeln — Marktplatz

Dienstag 24 September

HOF 16:00 Margit Hartmann, Vorlesenachmittag — Stadtbücherei
WEISSENSTADT 19:30 Neuseeland, Foto- und Videopräsentation — Kurzentrum

Mittwoch 25 September

HOF 08:00 Contacta Studien- und Berufsmesse — Hochschule
10:00 Wolken.Heim, Monolog — Theater, Studio
17:30 Feierabend-Radeltour, ADFC — Ab Kugelbrunnen
19:30 Seenotrettung, Klaus Stadler, Vortrag — Stadtbücherei
HELMBRECHTS 15:00 Rotkäppchen, Puppentheater — Bürgersaal

Donnerstag 26 September

HOF 08:00 Contacta Studien- und Berufsmesse — Hochschule
20:00 Kamala, Konzert — Galeriehaus
BAD STEBEN 19:00 Stressfrei kommunizieren, Vortrag — Kurhaus
PLAUEN 20:00 Arnulf Rating, Kabarett — Malzhaus
SELB 19:30 Orpheus und Eurydike, Oper — Rosenthal-Theater
WEISSENSTADT 20:00 Klaus Wendel California, Tanzabend — Kurzentrum

Contacta Hochfranken

Foto: Shutterstock

In der modernen Arbeitswelt sind die Übergänge von Schule in ein Studium oder in eine Berufsausbildung vielfältig und erfordern eine umfassende Planung. Schüler stellen sich die Frage, welche Karriere-Chancen sie in ihrer Heimat haben. Um diese Fragen zu beantworten, veranstaltet die Hochschule Hof am Mittwoch, dem 25. und Donnerstag, dem 26.September, die Studien- und Berufsorientierungsmesse „Contacta“. Künftige Abiturienten können sich über das Potenzial ihrer Heimatregion informieren. Die Hochschule Hof bietet einen Überblick über ihr gesamtes Angebot an Bachelor-Studiengängen. Unternehmen und Institutionen der Region präsentieren sich potenziellen Nachwuchskräften. Neu in diesem Jahr sind die Coaching-Zone für vertiefte Fragen an Referenten, eine Job-Wall für Ferienarbeit und Praktika und kostenfreie Bewerbungsfotos.

Fotografien von Isolde Ohlbaum in Hof

Isolde Ohlbaum ist eine der bedeutendsten deutschen Photografinnen. Die einfühlsamen Porträts renommierter Autoren und Künstler haben sie bekannt gemacht. Ihr Archiv ist ein schier unerschöpfliches Reservoir der deutschen und internationalen Literaturszene. Zahlreiche Bildbände mit ihren Fotos auch anderer Themen wie Skulpturen auf Friedhöfen, Blumen, Katzen oder Städten wie Berlin oder Lemberg und Czernowitz geben Einblick in Ohlbaums nuancenreiche Fotokunst. Am Freitag, dem 27.September, wird die Ausstellung in Hof unter dem Motto „Begegnungen“ im Foyer der Freiheitshalle eröffnet. Die Fotografien sind bis Sonntag, dem 1.Dezember, zu sehen.

Ausstellungen im Bauhaus-Jubiläumsjahr

Neben Künstlern wie Paul Klee, Wassily Kandinsky, Lionel Feininger, Johannes Itten, László Moholy-Nagy und Oskar Schlemmer findet sich auch Josef Hendel aus Roßbach bei Asch. Nach dem Krieg vertrieben, als entartet gedemütigt, scheute er die öffentliche Bühne, reflektierte das aktuelle Zeitgeschehen, wie die Mondlandung, künstlerisch und verarbeitete Kriegserlebnisse sowie seine regionale Herkunft in seinem Werk. Diesem Künstler, der sich auch für Architektur interessierte und ein Zeitzeuge des Bauhaus-Gründers Walter Gropius war, widmen sich im Bauhaus-Jubiläumsjahr zwei Ausstellungen in der Region, organisiert von Selb 2023. Das Egerlandmuseum in Marktredwitz zeigt ab Samstag, dem 28.September Ausschnitte aus seinem umfangreichen Schaffen. Im Rosenthal-Theater in Selb sind die Bauhaus-Zeitgeschichten im Oktober zu sehen.

Kabarett- und Parodie-Show beim Kult 17

Seine Show hat es in sich: Über 30 Prominente kommen aus seiner Kehle, exzellent gesungen wie auch gesprochen. Bernd Händel ist nicht nur Büttenredner, sondern auch Stimmenimitator, Moderator, Entertainer und bekannt aus der Fernsehprunksitzung „Fastnacht in Franken". Am Freitag, dem 27.September, kommt er mit seiner humoristischen Bühnenshow ins Philipp-Wolfrum-Haus nach Schwarzenbach am Wald. Alt und Jung kommen zu einem erstklassigen Lacherlebnis. Politiker parlieren mit lustigen Fragen und Antworten miteinander und gegeneinander. Da schießen sich „Trump", „Stoiber", „Schröder", „Kohl", „Blüm und Co." gegenseitig den Gagvogel ab. Auch das Publikum wird mit einbezogen wenn Bernd Händel eine echte Stadionatmosphäre im Saal verbreitet.

MIT DIR STEHT UNSERE MANNSCHAFT!

Du möchtest in der 1. Liga spielen? Noch ist das Transferfenster für deine Ausbildung offen! Worauf wartest du?

Werde als **Azubi zum Kfz-Mechatroniker Nutzfahrzeugtechnik** Mitspieler/in unserer **MANNSCHAFT** und trage zum gemeinsamen Erfolg bei! Wir bieten dir eine Stammplatzgarantie, Teamgeist, gute Trainingsmöglichkeiten und starke Fans. Das ist die beste Basis für deine zuverlässige und engagierte Arbeit.

Wir, die Robert Tröger KG, sind ein Unternehmen der Tröger-Gruppe, die mit sechs Standorten als weltweit ältester MAN-Partner erfolgreich im mobilen Markt agiert.

TRÖGER GRUPPE

HOF · COBURG · SAALFELD LEISNIG · WEIMAR · JENA

Robert Tröger KG · Uta Tröger-Hubert
Ernst-Reuter-Str. 92 · 95030 Hof
uta-troeger-hubert@troegerkg.de · www.troegerkg.de

HOF	17:30 Begegnungen, Ausstellungseröffnung	Freiheitshalle
19:30	Naturmalerei, Symphoniekonzert	Freiheitshalle, Festsaal
19:30	Lulu, Ballett	Theater, Studio
20:00	Markus Rill, Konzert	Kunstkaufhaus
AHORNTAL	19:00 Nicht von dieser Welt, Dinnershow	Burg Rabenstein
ARZBERG	20:00 Angelika Beier, Kabarett	Festsaal der Bergbräu
BAD ELSTER	19:30 Uwe Steimle, Kabarett	König Albert Theater
BAD STEBEN	19:00 Meisterkurs für Klavier, Konzert	Haus der Begegnung
SCHWARZENBACH/W.	19:00 Bernd Händel, Kabarett	Philipp-Wolfrum-Haus
SELB	19:00 bauhaus-zeitgeschichte, Ausstell.eröffnung	Rosenthal-Theater
WEISSENSTADT	20:00 Waldsteinsaiten, Konzert	Kurzentrum

1.Symphoniekonzert „Naturmalerei“

Teo Gheorghiu

Die Hofer Symphoniker starten am Freitag, dem 27.September, im Festsaal der Freiheitshalle in die neue Konzertsaison. Unter dem Motto „Naturmalerei“ leitet Hermann Bäumer das Symphoniekonzert. Im Mittelpunkt stehen Werke von Detlev Glanert, Edvard Grieg und Johannes Brahms. Es erklingt unter anderem „Weites Land - Musik mit Brahms für Orchester“. Solist des Abends ist Teo Gheorghiu am Klavier.

Kabarett aus „dor la meng“ mit Uwe Steimle

Foto: Guido Werner

Am Freitag, dem 27.September, gastiert der vielseitige Uwe Steimle gemeinsam mit Michael Seidel im neuen Kabarettprogramm „Zwei Sachsen im Dreiviertel Fünf“ in Bad Elster im König Albert Theater. Der Ehrenkünstler ist vielseitig begabt und nimmt nie ein Blatt vor den Mund. Das gefällt nicht allen immer, lässt aber seine Fanschar wachsen, die ihm auch beim neuesten Programm mit Michael Seidel an den Lippen klebt.

www.gasthaus-zumkuehlengrund.de
Zum kühlen Grund
Liebe Gäste,
aus privaten Gründen haben wir ab August nur noch freitags ab 17 Uhr geöffnet. Weitere Infos oder Änderungen entnehmen Sie bitte unserer Webseite oder auf Facebook. Danke für Ihre Treue und Ihr Verständnis.
Ihre Wirtin in Reitzenstein
Bianca Krainski
Reservierungen und Vorbestellung für Gruppen ab 15 Pers. bitte 14 Tage vorab unter 09293 9335786 anmelden.
Gasthaus „Zum kühlen Grund“ Reitzenstein 40 95188 Issigau

hof PROGRAMM
hof-programm auch auf dem Smartphone
www.hof-programm.de
WISSEN, WO WAS LOS IST
TIPP

Hof begrüßt den Herbst

Am letzten Septemberwochenende tummelt sich in der Hofer Innenstadt Jung und Alt beim traditionellen Hofer Herbstmarkt mit verkaufsoffenem Sonntag. Die Besucher erwartet ein buntes Angebot von zahlreichen Ausstellern, ein Oldtimertreffen, ein Flohmarkt und vieles mehr. Der Facheinzelhandel bietet an beiden Tagen viele attraktive Aktionen. Im Festgebiet herrscht reges Markttreiben mit einem bunten Rahmenprogramm für die gesamte Familie. Einen Straßen-Flohmarkt können die Gäste in der Karolinenstraße besuchen, bevor sie es sich an einer der zahlreichen Genussinseln im Marktgebiet gemütlich machen. Am Samstagabend findet erstmals ein Konzert mit der Live Band „NiniRoxx“ im Biergarten am Oberen Tor statt und auch am Sonntag kann man verschiedene Live-Musik von „Rocco“ mit Oldies und Evergreen und das unplugged Duo Sunbow mit Akustik-Gitarre und zweistimmigen Gesang genießen. In der Lorenzstraße gibt es am Sonntag wieder eine „Herbst-Galerie“. Hier stellen Künstler und Kunsthandwerker jeglicher Art ihre Werke aus. Die Tourist-Information und die Geschäfte in der Innenstadt haben am Sonntag zwischen 13 und 18 Uhr geöffnet.

JUNGKUNZ
ELEKTROTECHNIK
95030 Hof/Saale Ossecker Str. 171
Telefon (0 92 81) 6 57 33

Wir suchen ab sofort gelernte
Elektroinstallateure/innen mit Berufserfahrung!

Öffnungszeiten: Montag bis Donnerstag 8.00 - 12.00 Uhr 13.30 - 16.30 Uhr
Freitag 8.00 - 13.30 Uhr

Hofer Herbstmarkt
mit verkaufsoffenem Sonntag
28. und 29. September

Samstag **28** **September**

HOF	10:00 Living Library, Lebende Bibliothek	Stadtbücherei
10:00	Hofer Herbstmarkt,	Stadtgebiet
11:00	Entdecker unterwegs	Museum Bayerisches Vogtland
18:00	Oktoberfest mit Musik	Gaststätte Naturheilverein
19:30	Wolken.Heim, Monolog	Theater, Studio
19:30	Orpheus und Eurydike, Oper	Theater, Großes Haus
20:00	Aber bitte mit Sahne, Konzert	Kunstkaufhaus
BAD ELSTER	19:30 Ute Freudenberg und Band, Festpielkonzert	KAT
BAYREUTH	20:00 Fredl Fesl-Abend, Gery Gerspitzer	Zentrum, Äuß. Badstr.
HELMBRECHTS	19:00 Kreuzfahrt im Schweinestall, Komödie	Birkenstadl
LANDWÜST	20:00 The Aberlours, Celtic Rock Band	Freilichtmuseum
SCHWARZENBACH/S.	14:00 Kinderkleiderbasar	Jean-Paul-Grundschule
19:00	Ein Jahrhundert tschech. Comics, Ausstellg.eröffng.	Erika-Fuchs-Haus
SELB	19:30 Über den Klee, Theater	Rosenthal-Theater

Powerfrau Ute Freudenberg in Bad Elster

Foto: Katja Kuhl

Am Samstag, dem 28.September, gibt Ute Freudenberg eines ihrer exklusiven Konzerte in Bad Elster im König Albert Theater. Wer sie einmal live erlebt hat, weiß, dass sie ihre Zuhörer mit ihrer Emotionalität berührt und mit ihrer Professionalität begeistert. Die Ausnahmekünstlerin, deren größter Hit „Jugendliebe“ 2005 zum beliebtesten Osthit aller Zeiten gewählt wurde, will mit Liedern und Geschichten die Herzen ihrer Zuhörer erobern und berühren. Eines hat nie an Gewichtung verloren: ihre Bodenständigkeit, die sie immer wieder auf beiden Füßen hat stehen lassen.

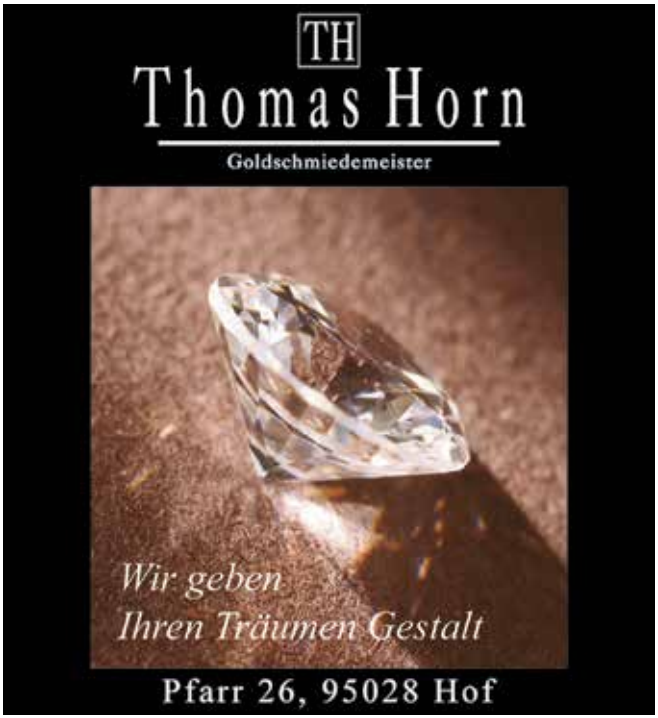

Konzert in Döbra: Stärker als die Angst

Jeder kennt, verschweigt und überspielt sie. Sie durchzieht alle Lebensbereiche, hat viele Gesichter, raubt Lebensqualität und kann auch krank machen: die Angst. Sie ist das Grundgefühl vieler Menschen der heutigen Zeit. Dieser Botschaft haben sich die jungen Musiker des Evangelischen Freundeskreises Hof verschrieben. Deshalb trägt ihr neues Konzert den Titel „Stärker als die Angst!". Mit ermunternden Liedern und Erzählungen wollen sie den Zuhörern Mut machen. Am Sonntag, dem 29.September, in der Bartholomäuskirche in Döbra.

Kindermusical in der Hofer Lorenzkirche

Am Sonntag, dem 29.September, wird in der Lorenzkirche das Kindermusical „Franziskus“ von Andreas Hantke aufgeführt. Der Kinderchor „Farbenfroh“ begibt sich zusammen mit den Kinderchören „Chorspatzen“ und „Hoflerchen“ der Hofer Symphoniker-Musikschule und der Bayreuther Wichtel-, Kinder- und Jugendkantorei auf die Spuren des Heiligen Franziskus von Assisi. Die Zuschauer erfahren, dass die rebellischen Ansichten dieses Mannes aus Italien in unserer Zeit immer noch Bedeutung haben.

Akkordeon/Saxophon-Duo in Bad Steben

Der Armenier Koryun Asatryan und der Baske Enrique Ugarte haben sich zu einer außergewöhnlichen Duo-Formation zusammengeschlossen. Als „Duo Fortezza“ sind sie am Sonntag, dem 29.September, beim Forum Naila im Kurhaussaal Bad Steben zu Gast. Ihre Bandbreite geht von Klassik über Tango bis Klezmer. Enrique Ugarte erlernte das Akkordeon bereits mit vier Jahren. Er gewann viele Wettbewerbe und erhielt internationale Auszeichnungen. Dem jungen Saxophonisten Koryun Asatryan wurde ebenfalls früh eine Weltkarriere vorausgesagt. Er gibt weltweit Konzerte und ist zu Gast bei renommierten Festivals.

Freikarten S 50 EITE

DUO FORTEZZA - EINFACH SENSATIONELL

Saxophon & Akkordeon

Koryun Asatryan und Enrique Ugarte - von Klassik über Tango bis Klezmer.

SONNTAG, 29. SEPTEMBER 2019

19.00 Uhr, Einlass ab 18.00 Uhr

Kurhaussaal Bad Steben

ForumNaila
Kultur Genuss

Kartenvorverkauf:
Frankenpost Ticketshop, Poststraße 9/11, Hof Tel. 09281 / 81 62 28
Touristisches Zentrum Naila, Bahnhofsplatz 1, Tel. 09282 / 6829
und online über die Hompage www.forum-naila.de

Vorverkauf: Erwachsene 23,00 € / Schüler u. Studenten 11,50 €
Abendkasse: Erwachsene 26,00 € / Schüler u. Studenten 13,00 €

Forum Naila e.V.
Culmitzhammer Mühle
95119 Naila
Tel. 0 92 82/ 85 33
info@forum-naila.de
www.forum-naila.de

Conni - Das Schul-Musical in Hof

Die junge Hauptdarstellerin zählt zu den beliebtesten Kinderbuchfiguren. Seit über 25 Jahren begeistert sie Kinder ab drei Jahren. Für ihre jungen Leser ist sie eine Art „beste Freundin“, die genau wie sie die verschiedensten Situationen des Alltags meistert. Nachdem das erste „Conni-Musical“ ein riesengroßer Erfolg war, startet nun zum Jubiläum das neue Cocomico-Musical „Conni - Das Schul-Musical!“. Es ist am Sonntag, dem 29.September, im Festsaal der Freiheitshalle Hof zu sehen. Frei nach dem Motto „Was sie kann - das könnt ihr auch!“ werden die Musicalbesucher zum Teil der Inszenierung und können Conni und ihren Freunden helfen, das Schul-Abenteuer zu meistern und über sich hinaus zu wachsen.

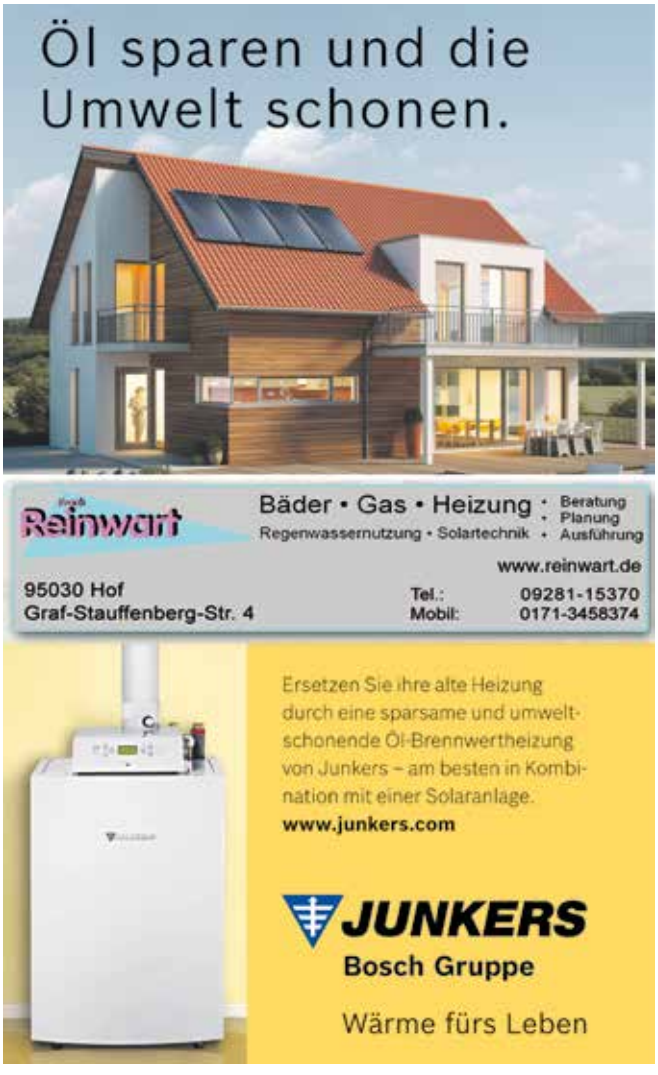

DER LICHT BLICK

im Monat September

Es braut sich was zusammen…

„Hof - Braustätte guter Biere“ konnte man vor vielen Jahren auf den Poststempeln auf Briefen und Postkarten lesen, die aus Hof abgeschickt wurden. Jetzt wird hier zwar immer noch gutes Bier gebraut, aber die Zahl der ansässigen Brauereien ist auf zwei geschrumpft. Stattdessen drängen immer mehr Großbrauereien in den Markt. Doch seit wenigen Jahren ist ein Umkehrschwung festzustellen, der die Herzen von Liebhabern handwerklich gebrauter Biere aus der Region höher schlagen lässt. In Münchberg macht sich 2015 Diplom-Braumeister Janes Reith (links) mit seiner Gasthausbrauerei „Hopfenhäusla“ selbstständig. Im Frühjahr 2017 bauen in Bad Steben Lorenz Dickmann und Dagobert Zahn im Haus ihrer Großeltern die Brauerei „Budenschuster“ ein. Der Brauerei-Ausschank ist im Ratskeller gegenüber. Jetzt gibt es auch in Konradsreuth eine Gaststättenbrauerei, das „Kannerschreiter Brauhaisla“. Es braut sich was zusammen. Für uns der Lichtblick des Monats.

Was wird das oberfränkische Wort 2019?

Diese Frage wird am Sonntag, dem 29.September, im Bauernhofmuseum Kleinlosnitz beantwortet. Der Bezirk Oberfranken kürt in Zusammenarbeit mit dem Oberfränkischen Bauernhofmuseum und Medienpartner extra-radio in diesem Jahr zum fünften Mal ein oberfränkisches Dialektwort. Im Rahmen des Tenna-Festes wird es von Bezirkstagspräsident Henry Schramm verkündet. Das Wort „Urigeln“ wurde im Jahr 2017 als Sieger gekührt. Ein Jahr später machte „Derschwitzen“ das Rennen. Wer sein oberfränkisches Lieblingswort noch ins Rennen schicken möchte, hat dazu Gelegenheit bis zum 10.September. Per Telefon an extra-radio unter Tel. 09281-830083, per E-Mail an: redaktion@extra-radio.de oder per Post an extra-radio, Kreuzsteinstr. 2, 95028 Hof.

Ausstellungen im September

HOF bis 9. Sept.	**Gesichter**	Festsaalfoyer, Freiheitshalle
ab 27. Sept.	**Begegnungen**	Foyer, Freiheitshalle
Dauerausst.	**Geschichte der Flüchtlinge**	Museum Bayer. Vogtland
Dauerausst.	**Tierbeschäftigung**	Zoologischer Garten
BAD ELSTER	bis 1. Sept. **Paradox**	KunstWandelhalle
bis 6. Sept.	**Farb-Ton-Art**	Königliches Kurhaus
Dauerausst.	**Sächsisches Bademuseum Bad Elster**	KunstWandelhalle
KLEINLOSNITZ	bis 17. Nov. **beTRACHTet**	Bauernhofmuseum
MARKTREDWITZ	ab 28. September **Josef Hendel**	Egerland-Museum
MARKNEUKIRCHEN	bis 3. Nov. **Verbunden durch Musik**	Gerber-Hans-Haus
OELSNITZ	bis 27. Oktober **Maria Magdalena**	Schloss Voigtsberg
SCHWARZENB./S.	bis 8. Sept. **Erich Ohser alias e.o.plauen**	Erika-Fuchs-Haus
bis 8. Sept.	**Wirkliches - Geträumtes**	Kunstgalerie Altes Rathaus
ab 22. Sept.	**Aus dem Leben gegriffen**	Kunstgalerie Altes Rathaus
bis 3. Nov.	**Donald total**	Erika-Fuchs-Haus
ab 28. Sept.	**Ein Jahrhundert tschechische Comics**	Erika-Fuchs-Haus
SELB	Dauerausst. **Porzellinerleben**	Porzellanikon
bis 26. Jan. 2020	**Stille Stars**	Porzellanikon
ab 27. Sept.	**bauhaus - zeitgeschichten**	Rosenthal-Theater
bis 28. Sept.	**Radikal zeitgemäß. Rosenthal X W.Gropius**	Rosenthal Rotbühl
bis 6. Okt.	**Reine Formsache**	Porzellanikon
WUNSIEDEL	bis 8. Sept. **Dr. Friedrich Singer**	Fichtelgebirgsmuseum
bis 8. Sept.	**Unser Blick aufs Fichtelgebirge**	Fichtelgebirgsmuseum

Sonntag **29** **September**

HOF	08:00 Herbst-Turnier, Reit-Turnier	Ländlicher Reitverein
10:00	Hofer Herbstmarkt	Stadtgebiet
11:00	Besucher, Komödie, Matinée	Theater, Kulturkantine
12:30	Heilung auf geistigem Weg, Vortrag	Hotel Central
14:00	ATS Hof/West - FC Wüstenselbitz, Kreisliga	Sportanl.Joditzer Weg
16:00	Franziskus, Kindermusical	St. Lorenzkirche
19:30	In der Strafkolonie, Oper	Theater, Studio
AHORNTAL	17:30 Sophie at Night, Höhlenevent	Burg Rabenstein
ARZBERG	10:00 Erntemarkt	Innenstadt
BAD ELSTER	15:00 Pippi auf den sieben Meeren, Fam.-theater	KAT
BAD STEBEN	19:00 Duo Fortezza, Konzert, Forum Naila	Kurhaus
HELMBRECHTS	16:00 Kreuzfahrt im Schweinestall, Komödie	Birkenstadl
KLEINLOSNITZ	11:00 Tennafest	Bauernhofmuseum
KIRCHENLAMITZ	17:00 Volksmusik in der Kirche	Pfarramt St. Michael
LANDWÜST	14:00 Vogtlandchor Vocapella, Konzert	Freilichtmuseum
SCHWARZENBACH/S.	11:00 Donald total, Führung	Erika-Fuchs-Haus
TIRSCHENREUTH	10:30 Erlebniswochen Fisch mit Markt	Fischhofpark

Montag **30** **September**

HOF	19:30 Wir sind Juden aus Breslau, Sondervorführung	Central-Kino

Dokumentarfilm „Juden aus Breslau“ in Hof

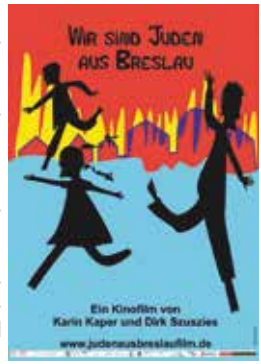

Der hochgelobte und preisgekrönte Film „Wir sind Juden aus Breslau“ macht zusammen mit einem der Regisseure Station in Hof. Im Central-Kino gibt es am Montag, dem 30.September, eine Sondervorführung, eine Schulvorführung am Dienstag, dem 1.Oktober. Bei diesem Film stehen vierzehn Zeitzeugen im Mittelpunkt und erinnern die Zuschauer an vergangene jüdische Lebenswelten in Breslau. Es wird aufgeklärt, was mit jungen Menschen und deren Familien geschah, als die Verfolgung durch Nazi-Deutschland immer breitere Bahnen zog. Gerade Jugendlichen soll der Film ans Herz gelegt werden. Durch die Präsenz der Regisseure erhalten die Besucher die Möglichkeit einer Einführung und eines abschließenden Filmgesprächs mit ihnen.

Junge Sterne glänzen länger.

Exklusiv bei automüller: die besten Gebrauchten von Mercedes-Benz. Mit 24 Monaten Fahrzeuggarantie, garantierter Kilometerlaufleistung, 10 Tagen Umtauschrecht u.v.m.**

CLA 180 SB Urban, EZ 10/18, 1 tkm, grau met., 90 kW (122 PS), Automatik, Navi, LED High Performance-Scheinwerfer, Tempomat, Keyless-Go, Chrom-Paket, Komfortfahrwerk u.v.m. **26.940,– €***

C 180 Avantgarde, EZ 07/18, 28 tkm, schwarz met., 115 kW (156 PS), Automatik, LED High Performance-Scheinwerfer, Tempomat, Navi, Sitzkomfort-Paket, Ambientebeleuchtung u.v.m. **27.940,– €***

A 200 AMG Line, EZ 08/18, 11 tkm, schwarz, 120 kW (163 PS), Automatik, LED High Performance-Scheinwerfer, Tempomat, MBUX, Komfortfahrwerk mit Tieferlegung, Touchpad u.v.m. **32.490,– €***

*MwSt. ausweisbar/**Die Garantiebedingungen finden Sie unter www.mercedes-benz.de/junge-sterne. Änderungen, Druckfehler und Abverkauf vorbehalten.

Anbieter: Daimler AG, Mercedesstraße 137, 70327 Stuttgart, Ihr Partner vor Ort:

Auto Müller GmbH & Co. KG, Autorisierter Mercedes-Benz Verkauf und Service, Ernst-Reuter-Str. 65, 95030 Hof, Tel.: 09281 8501-0 und Selbitzer Berg 22, 95119 Naila, Tel.: 09282 9814-0, info@automueller.de, **www.automueller.de**

Dienstag 1 **Oktober**

HOF 16:00 Rosemarie Walter, Vorlesenachmittag Stadtbücherei
BAD ELSTER 19:30 Hauptstädte der Ostsee, Reisereportage Königl. Kurhaus
HELMBRECHTS 20:00 Henrik Freischlader Band, Kulturwelten Bürgersaal
MÜNCHBERG 08:00 Michaelimarkt, Krammarkt Lindenstraße

Mittwoch 2 **Oktober**

HOF 17:30 Feierabend-Radeltour, ADFC Ab Kugelbrunnen
BAD ELSTER 19:30 Ben Lepetit, Romantischer Klavierabend KAT
MEHLMEISEL 19:00 Krautfest Haus des Gastes
SCHWARZENB./S. 19:00 Einst um eine Mitternacht, Theater Erika-Fuchs-Haus
SELB 19:30 Dancing Queen, Show Rosenthal-Theater

Donnerstag Tag d. deutschen Einheit 3 **Oktober**

ARZBERG 14:00 Kartoffelfeuer Spielplatz Seussen
BAD ELSTER 19:00Pastorale Einheit, Symphoniekonzert KAT
HELMBRECHTS 20:00 Jamaram, Kulturwelten Bürgersaal
MÖDLAREUTH 11:00 Deutschlandfest Deutsch-Deutsches Museum

Jubiläums-Deutschlandfest in Mödlareuth

Das Deutschlandfest der CSU in Mödlareuth wird am Donnnerstag, dem 3.Oktober, zum 30.Mal gefeiert. Es beginnt am Vormittag mit einem bayerisch-thüringisch-sächsischen Frühschoppen. Am Nachmittag werden Spitzenpolitiker der CSU und der CDU zur Kundgebung zum Tag der Deutschen Einheit sprechen. Neben dem Bundestagsvizepräsidenten Dr. Hans-Peter Friedrich wird auch der Vorsitzende der CDU Thüringen Mike Mohring anwesend sein. Weitere Infos unter www.deutschlandfest.de

Sportliches Lauf-Event in Hof

Foto: Jochen Bake

Am ersten Oktoberwochenende findet der Park- und See-Lauf statt. Nach erfolgreicher Premiere im vergangenen Jahr mit Start- und Zielbereich am Untreusee wird auch in diesem Jahr wieder das Hofer Naherholungsgebiet der zentrale Punkt sein. Los geht es um 12 Uhr mit dem Bambini-Lauf. Auf einer Strecke von 1,5 Kilometern können schon die kleinen Sportler zwischen 6 und 10 Jahren ihr Können unter Beweis stellen. Danach starten die Nordic Walker. Der Startschuss für die Teilnehmer des Halbmarathons fällt um 13 Uhr; sie werden an der Saale entlang zum Theresienstein laufen, wo ein Streckenabschnitt durch den Stadtpark führt. Danach starten die Teilnehmer des 10 km-Volkslaufs, die ebenfalls auf Strecken am und um den Untreusee geführt werden. Neben Applausnestern zur mentalen Stärkung der LäuferInnen befinden sich auf der Strecke ausreichend Versorgungsstellen.

Ein Wochenende voll Design und Kreativität

Insgesamt 130 Kreative, Designer und Handwerker aus nah und fern reisen zum handgemacht Kreativmarkt am Wochenende vom 5. und 6.Oktober nach Hof in die Freiheitshalle an. Do it yourself, recyceln, upcyceln - das sind nicht nur Modeworte in einer Zeit, in der immer mehr Menschen Wert auf Ökologie sowie Nachhaltigkeit legen und in der die Lust aufs Selbermachen wächst. Gerade im Herbst ist die perfekte Zeit, sich mit allerhand neuen Ideen und Materialien einzudecken. Egal ob stricken, häkeln, schneidern oder filzen - hier ist für jeden etwas dabei. Man findet mit Liebe und Herzblut gefertigte Unikate, die beim Verschenken Spaß machen. Die Palette reicht von Deckenlampen aus Omas Geschirr, Upcycling aus Fahrradschläuchen bis zu Silberschmuck aus altem Besteck. Mit diversen Schauvorführungen, DIY-Aktionen und Mini-Workshops für Groß und Klein kann sich jeder einmal selber ausprobieren oder den Handwerkern und Kreativen über die Schulter schauen.

STADT HOF

11. PARK & SEE LAUF

Halbmarathon
Volkslauf
Nordic Walking
Bambini-Lauf

radio EUROHERZ
hier schlägt unser herz · 88.0

Samstag, 5. Oktober 2019
Start & Ziel: Untreusee Hof

Infos & Anmeldung: **www.park-und-see.de**

Layout: www.schubert-werbung.de

Jubiläum mit Ballnacht und Live-Musik

Einer der ältesten und traditionsreichsten Vereine Hofs feiert Anfang Oktober seinen 150. Geburtstag. Die bekannte Schülerverbindung RAAV Absolvia Hof lädt aus diesem Anlass zu einer feierlichen Ballnacht am Samstag, dem 5.Oktober, in die Bürgergesellschaft ein. Nicht nur Schüler und Studenten, auch alle anderen tanzbegeisterten Semester von Jung bis Alt, sind aufgerufen, das Tanzbein zu schwingen und gemeinsam zu feiern. Jochen Bierl und seine Band werden musikalisch für beste Stimmung sorgen. Für angenehme Unterhaltung mit Showprogramm und das leibliche Wohl ist bestens gesorgt. Um Abendgarderobe wird gebeten. Die Eintrittskarten mit Tischreservierung für die Ballnacht gibt es im Bierkontor der Brauerei Meinel in der Hofer Vorstadt.

unfiltriert und naturbelassen

Scherdel Zoigl ist ein ursprüngliches, unfiltriertes und naturbelassenes Bier mit einem fein-würzigen und milden Aroma, ganz im Stil der traditionellen Zoigl Biere aus der nördlichen Oberpfalz.
Wie in der guten alten Zeit, als der Bierzoigl zum Zeichen für frisches Bier vor der Gaststätte hing, überzeugt Scherdel Zoigl durch sein feinwürziges und mildes Aroma.

Erhältlich im handlichen 9 x 0,5 Ltr. Kasten

Bierbrauerei SCHERDEL

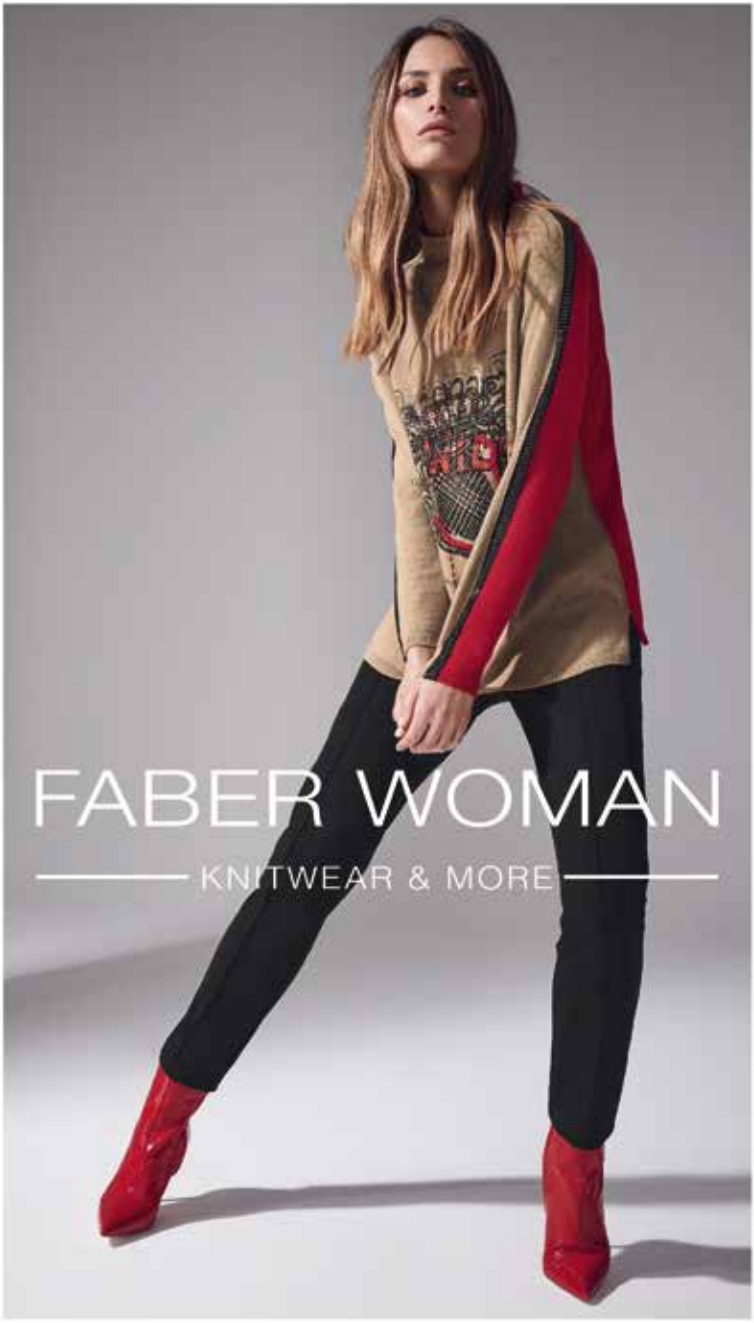

FABRIKVERKAUF

ÖFFNUNGSZEITEN: Mo - Do 08:00 - 16:30 Uhr • Fr 08:00 - 13:00 Uhr

ERNST FABER GMBH • ISAAR 54 • 95183 TÖPEN • TEL 09295 9151-0

WWW.FABERWOMAN.DE